

**ŚWIADCZY USŁUGI W ZAKRESIE**

sporządzania ocen technicznych  
 określenia wartości pojazdów, maszyn  
 urządzeń.  
 doradztwa technicznego i przy zakupie  
 samochodu.  
 ustalenie roku produkcji i cech  
 identyfikacyjnych, ocena  
 stanu technicznego.  
 opracowanie dokumentacji  
 samochodu po wypadku, weryfikacja  
 osztorysów napraw, odbiór po  
 awarii.

**RZECZOZNAWCA TECHNIKI MOTORYZACYJNEJ  
 MASZYN I URZĄDZEŃ TECHNICZNYCH  
 BIEGŁY SKARBOWY nr. 26 IZBY SKARBOWEJ W OLSZTYNIE**  
 Ryszard Kudzinowski upr. nr 0368/97  
 19-400 OLECKO ul. Kościuszki 30 tel. 87 5-2 3 4 5 6 7  
 komórkowy 600 237 328

**OCENA TECHNICZNA NR 17.04 / 15**

Data sporządzenia oceny : 27 kwietnia 2015 r.

Zleceniodawca: STAROSTWO POWIATOWE W OLECKU

Adres ul: Kolejowa 32

Kod 19-400 OLECKO

Zlecenie: KT7135.17.2014AZ

z dnia. – 08.04.2015

Zakres oceny – określenie stanu i wartości pojazdu.

Przedmiotem oceny jest: samochód osobowy

■ marka pojazdu:	MAZDA
■ typ:	323
■ model:	F 1.5
■ rodzaj nadwozia / ilość drzwi	hatchback / 5
■ liczba miejsc / dopuszczalna ładowność:	5
■ masa własna:	1200 kg.
■ dopuszczalna masa całkowita:	1640 kg.
■ kraj producenta:	Japonia
■ data produkcji:	1996 r.
■ data I rejestracji:	12-1996
■ numer nadwozia VIN:	JMZBA145201363604
■ rodzaj silnika :	benzyna
■ pojemność silnika / moc KW	1489 cm <sup>3</sup> / 65 KW
■ stan licznika: km.	167644 km.
■ przebieg rzeczywisty:	167644 km
■ przebieg poniżej normatywny km.	X
■ Numer rejestracyjny:	NOE S769
■ data następnego badania technicznego :	brak
■ Kolor nadwozia:	granatowy

- pojazd stanowi własność – nazwisko – instytucja adres: Skarb Państwa
- pojazd zbadano w miejscowości - Olecko

Wartość samochodu na podstawie Eurotax 04/2015  
Kod EC 0034707 stan poniżej przeciętnego 1800,00 zł.  
Wartość dotyczy samochodu, sprawnego technicznie na  
chodzie oraz jak niżej:

Katalog cen Eurotax opracowany przez rzeczoznawców samochodowych  
zawiera wartości pojazdów brutto będących:

- W dobrym stanie technicznym, odpowiednim do okresu użytkowania.
- Oferowanych na rynku polskim.
- Sprawnych technicznie, bez uszkodzeń, bez wypadkowych.
- Posiadających jednego właściciela i ważne dopuszczenie do ruchu.

Samochód nie odpowiada warunkom wymienionym wyżej,  
jest po wypadku drogowym, posiada braki i uszkodzenia:

- brak sprawnego akumulatora.
- pokrywa silnika pocięta po wypadku
- zderzak tylny połamany po wypadku
- wzmocnienie przednie pocięte
- drzwi wszystkie skorodowane od strony wewnętrznej.

Koszt naprawy znacznie przekracza wartość pojazdu – naprawa jest  
ekonomicznie nie uzasadniona.

W obecnym stanie samochód należy uznać za niesprawny technicznie,  
bez możliwości naprawy.

WNIOSKUJĘ : o złomowanie samochodu w zakładzie uprawnionym  
do kasowania pojazdów.

*Rzeczoznawca podpisując niniejszy protokół nie bierze odpowiedzialności  
za ukryte uszkodzenia, wady tworzywa, oraz uszkodzenia i braki zespołów,  
podzespołów oraz zmiany przeprowadzone po dokonaniu oględzin ocenianego  
pojazdu.*

W załączeniu:

1. fotografie 4 szt.

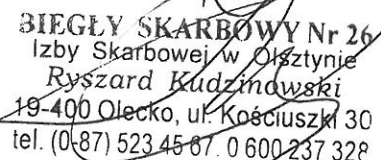
  
BIEGLY SKARBOWY Nr 26  
Izby Skarbowej w Olsztynie  
Ryszard Kudziński  
19-400 Olecko, ul. Kościuszki 30  
tel. (0-87) 523 45 67. 0 600 237 328

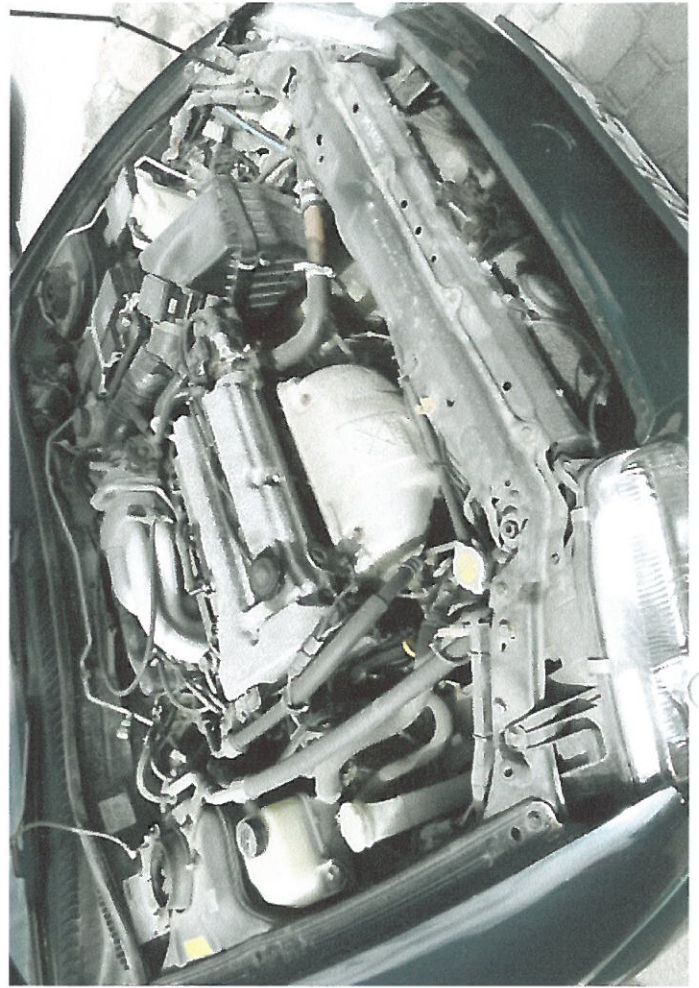

**BIEGŁY SKARBOWY Nr 26**  
Izby Skarbowej w Olsztynie  
Ryszard Kudzinowski  
19-400 Olecko, ul. Kościuszki 30  
tel. (0-87) 523 45 67 0 600 237 328