MAPA DO CELÓW PROJEKTOWYCH

Oznaczenie kancelaryjne zgłoszenia pracy geodezyjnej	GN.6640.858.2016
Nazwa miejscowości: Gąski, Świdry-Dzięgiele, Kijewo	pow. : 13 olecki
Jednostka ewidencyjna gmina: 281304_5 Olecko	woj. : 28 warmińsko - mazurskie
Obręb ewidencyjny: 0009 Gąski, 0024 Świdry-Dzięgiele, 0013 Kijewo	
Skala mapy	1 : 500
Nazwa układu współrzędnych: prostokątnych płaskich; układu wysokości	2000/21; Kronsztadt 60
Oznaczenie granic obszaru, który był przedmiotem aktualizacji	- - - - -
Informacje o służebnościach gruntowych mających wpływ na zagospodarowanie gruntów, zlokalizowanych w granicach projektowanej inwestycji	NIE BADANO
Oznaczenie konturu użytku gruntowego, który nie jest ujawniony w bazie ewidencji gruntów i budynków	- - - - -
MAPA AKTUALNA NA DZIEŃ	16.01.2017r.

TECHNIK GEODETA Mirosław Niedziejko — Geodeta Uprawniony Zaświadczenie Nr 6083 Józef Polakowski

nr uprawnień i podpis geodety

Usługi Geodezyjno-Kartograficzne Mirosław Niedziejko, 19-400 Olecko, ul. Letnia 12, NIP 847-149-11-02 REGON 281401876, tel. 87 520 32 00 kom. 503 849 841

Godło mapy: "1965" - 224.224.221, 224.224.223, 224.224.224, 224.242.022

Niniejszą mapę sporządzono na podstawie materiałów archiwalnych i nowego(uzupełnionego)pomiaru z roku 2016. Obowiązkiem inwestora (wykonawcy) jest zgłoszenie przed zasypaniem wszelkich urządzeń podziemnych celem inwentaryzacji powykonawczej.
Poza wykazanymi na niniejszej mapie urządzeniami podziemnymi nie wyklucza się istnienia w terenie urządzeń podziemnych o których brak informacji w środkach branżowych i nie zostały odnalezione w czasie inwentaryzacji.
Uwaga! Użytki gruntowe wykazane na niniejszej mapie kolorem zielonym przedstawiają sposób użytkowania zgodny z ewidencją gruntów na dzień sporządzenia mapy.

721133.1-10020, 7.211.33-2546-1, 721133.1-10030, 721133-2381, 721133-2380

- Uwaga punkty prawnie chronione na podstawie art.15 ust.3 ustawy z dnia 17 maja 1989r. - Prawo Geodezyjne i Kartograficzne.

ARK 2

Szkic orientacyjny

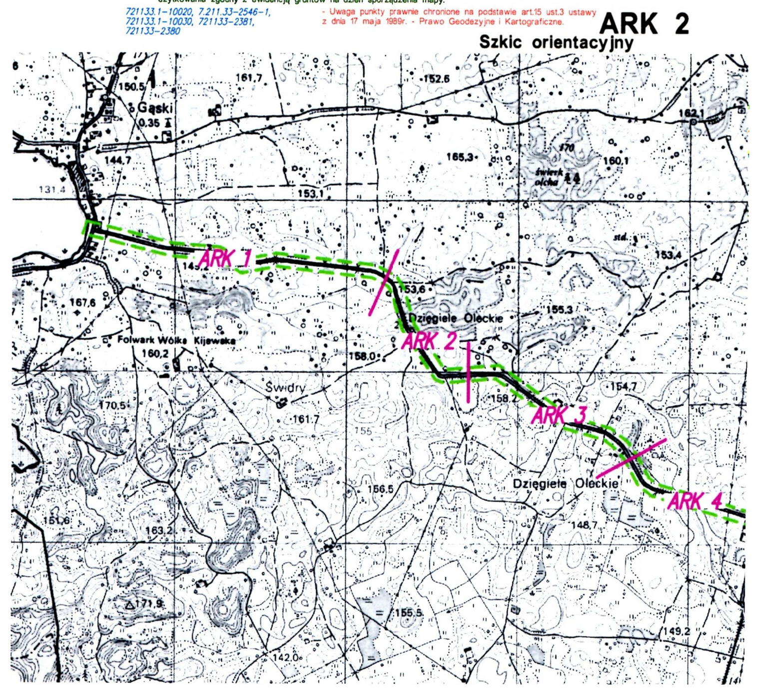

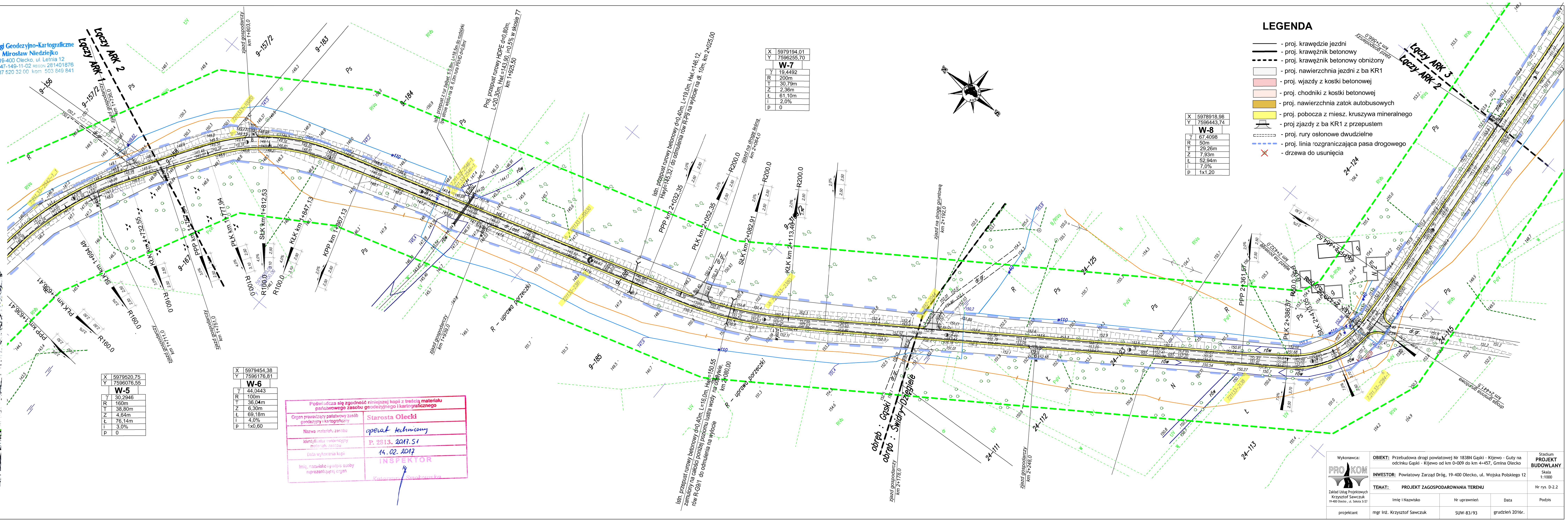

X	5979520,75
Y	7596076,55
W-5	
γ	30,2946
R	160m
T	38,80m
Z	4,64m
Ł	76,14m
i	3,0%
p	0

X	5979454,38
Y	7596176,81
W-6	
γ	44,0443
R	100m
T	36,04m
Z	6,30m
Ł	69,18m
i	4,0%
p	1x0,60

X	5979194,01
Y	7596255,70
W-7	
γ	19,4492
R	200m
T	30,79m
Z	2,36m
Ł	61,10m
i	2,0%
p	0

X	5978918,98
Y	7596443,74
W-8	
γ	67,4098
R	50m
T	29,26m
Z	7,93m
Ł	52,94m
i	7,0%
p	1x1,20

LEGENDA

- proj. krawędzie jezdni
- proj. krawężnik betonowy
- proj. krawężnik betonowy obniżony
- proj. nawierzchnia jezdni z ba KR1
- proj. wjazdy z kostki betonowej
- proj. chodniki z kostki betonowej
- proj. nawierzchnia zatok autobusowych
- proj. pobocza z miesz. kruszywa mineralnego
- proj zjazdy z ba KR1 z przepustem
- proj. rury osłonowe dwudzielne
- proj. linia rozgraniczająca pasa drogowego
- drzewa do usunięcia

Poświadcza się zgodność niniejszej kopii z treścią materiału państwowego zasobu geodezyjnego i kartograficznego	
Organ prowadzący państwowy zasób geodezyjny i kartograficzny	Starosta Olecki
Nazwa materiału zasobu	operat techniczny
Identyfikator ewidencyjny materiału zasobu	P. 2813. 2017.51
Data wykonania kopii	14.02.2017
Imię, nazwisko i podpis osoby reprezentującej organ	INSPEKTOR Katarzyna Smokowska

Wykonawca: PRO KOM Zakład Usług Projektowych Krzysztof Sawczuk 19-400 Olecko, ul. Sokola 3/27	OBIEKT: Przebudowa drogi powiatowej Nr 1838N Gąski - Kijewo - Guty na odcinku Gąski - Kijewo od km 0+009 do km 4+457, Gmina Olecko			Stadium PROJEKT BUDOWLANY
	INWESTOR: Powiatowy Zarząd Dróg, 19-400 Olecko, ul. Wojska Polskiego 12			Skala 1:1000
	TEMAT: PROJEKT ZAGOSPODAROWANIA TERENU			Nr rys. D-2.2
	Imię i Nazwisko	Nr uprawnień	Data	Podpis
projektant	mgr inż. Krzysztof Sawczuk	SUW-83/93	grudzień 2016r.	