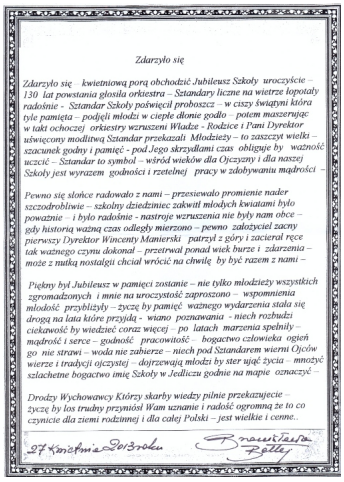

Zdarzyło się

Zdarzyło się – kwietniową porą obchodzić Jubileusz Szkoły uroczyście – 130 lat powstania głosiła orkiestra - Sztandary liczne na wietrze łopotały radośnie - Sztandar Szkoły poświęcił proboszcz – w czczy świątyni która tyle pamięta – podjęli młodzi w ciepłe dłonie godło – potem maszerując w takt ochoczej orkiestry wzruszeni Władze - Rodzice i Pani Dyrektor uświęcony modlitwą Sztandar przekazali Młodzieży – to zaszczyt wielki – szacunek godny i pamięć - pod Jego skrzydłami czas obliguje by ważność uczcić – Sztandar to symbol - wśród wieków dla Ojczyzny i dla naszej Szkoły jest wyrazem godności i rzetelnej pracy w zdobywaniu mądrości –

Pewno się słońce radowało z nami – przesiewało promienie nader szczodrobliwie – szkolny dziedziniec zakwitł młodych kwiatami było poważnie – i było radośnie - nastroje wzruszenia nie były nam obce – gdy historią ważną czas odległy mierzono – pewno założyciel zacny pierwszy Dyrektor Wincenty Manierski patrzył z góry i zacierał ręce tak ważnego czynu dokonał – przetrwał ponad wiek burze i zdarzenia – może z nutką nostalgii chciał wrócić na chwilę by być razem z nami –

Piękny był Jubileusz w pamięci zostanie – nie tylko młodzieży wszystkich zgromadzonych i mnie na uroczystość zaproszono – wspomnienia młodość przybliżyły – życzę by pamięć ważnego wydarzenia stała się drogą na lata które przyjdą - wiano poznawania - niech rozbudzi ciekawość by wiedzieć coraz więcej – po latach marzenia spełniły – mądrość i serce – godność pracowitość – bogactwo człowieka ogień go nie strawi – woda nie zabierze – niech pod Sztandarem wierni Ojców wierze i tradycji ojczystej – dojrzewają młodzi by ster ująć życia – mnożyć szlachetne bogactwo imię Szkoły w Jedliczu godnie na mapie oznaczyć –

Drodzy Wychowawcy Którzy skarby wiedzy pilnie przekazujecie – życzę by los trudny przyniósł Wam uznanie i radość ogromną że to co czynicie dla ziemi rodzinnej i dla całej Polski – jest wielkie i cenne..

27 Kwietnia 2013 roku

{gallery}130lat{/gallery}