



# KARTA ADRESOWA ZABYTKU NIERUCHOMEGO Nr 1

3. Miejscowość : **Biskupice**

4. Adres: **Biskupice, działka nr 52**

1. Nazwa

**figura Matki Bożej**

2. Czas powstania

**XIX w.**

8. Fotografia albo mapa



5. Przynależność administracyjna

województwo **małopolskie**

powiat **proszowicki**

gmina **Koszyce**

6. Formy ochrony

7. Opracowanie karty adresowej  
( autor, data i podpis )

**Artur Michalak**

**17/12/2016**



# KARTA ADRESOWA ZABYTKU NIERUCHOMEGO Nr 2

1. Nazwa

kapliczka

8. Fotografia albo mapa



2. Czas powstania

k. XIX w.



3. Miejscowość : **Dolany**

4. Adres: **Dolany, działka nr 65**



5. Przynależność administracyjna

województwo **małopolskie**

powiat **proszowski**

gmina **Koszyce**

6. Formy ochrony

7. Opracowanie karty adresowej  
( autor, data i podpis )

**Artur Michalak**

**17/12/2016**





# KARTA ADRESOWA ZABYTKU NIERUCHOMEGO Nr 3

3. Miejscowość : **Filipowice**

4. Adres: **Filipowice, działka nr 257**

1. Nazwa

**krzyż**

2. Czas powstania

**XIX w.**

8. Fotografia albo mapa



5. Przynależność administracyjna

województwo	<b>małopolskie</b>
powiat	<b>proszowicki</b>
gmina	<b>Koszyce</b>

6. Formy ochrony

7. Opracowanie karty adresowej  
( autor, data i podpis )

**Artur Michalak**  
**17/12/2016**



# KARTA ADRESOWA ZABYTKU NIERUCHOMEGO Nr 4

3. Miejscowość : **Filipowice**

4. Adres: **Filipowice**  
- obok domu nr 11, działka nr 108

1. Nazwa

**krzyż drewniany**

2. Czas powstania

**XIX w.**

8. Fotografia albo mapa



5. Przynależność administracyjna

województwo **małopolskie**

powiat **proszowski**

gmina **Koszycy**

6. Formy ochrony

7. Opracowanie karty adresowej  
( autor, data i podpis )

**Artur Michalak**  
**17/12/2016**





# KARTA ADRESOWA ZABYTKU NIERUCHOMEGO Nr 5

3. Miejscowość : **Filipowice**

4. Adres: **Filipowice 4, działka nr 83**

1. Nazwa

**dom mieszkalny, drewniany**

2. Czas powstania

**p. XX w.**

8. Fotografia albo mapa



5. Przynależność administracyjna

województwo **małopolskie**

powiat **proszowski**

gmina **Koszyce**

6. Formy ochrony

7. Opracowanie karty adresowej  
( autor, data i podpis )

**Artur Michalak**

**17/12/2016**



# KARTA ADRESOWA ZABYTKU NIERUCHOMEGO Nr 6

3. Miejscowość : **Filipowice**

4. Adres: **Filipowice 9, działka nr 93**

1. Nazwa

**zagroda: dom mieszkalny, drewniany**

2. Czas powstania

**p. XX w.**

8. Fotografia albo mapa



5. Przynależność administracyjna

województwo **małopolskie**

powiat **proszowicki**

gmina **Koszyce**

6. Formy ochrony

7. Opracowanie karty adresowej  
( autor, data i podpis )

**Artur Michalak**  
**17/12/2016**





# KARTA ADRESOWA ZABYTKU NIERUCHOMEGO Nr 7

3. Miejscowość : **Filipowice**

4. Adres: **Filipowice 11, działka nr 91**



1. Nazwa

**dom mieszkalny, murowany z cegły**

2. Czas powstania

**p. XX w.**

8. Fotografia albo mapa



5. Przynależność administracyjna

województwo	<b>małopolskie</b>
powiat	<b>proszowicki</b>
gmina	<b>Koszyce</b>

6. Formy ochrony

7. Opracowanie karty adresowej  
( autor, data i podpis )

**Artur Michalak**  
**17/12/2016**



# KARTA ADRESOWA ZABYTKU NIERUCHOMEGO Nr 8

3. Miejscowość : **Filipowice**

4. Adres: **Filipowice 30,  
działka nr 239**

1. Nazwa

**dom mieszkalny, murowany z cegły**

2. Czas powstania

**p. XX w.**

8. Fotografia albo mapa



5. Przynależność administracyjna

województwo **małopolskie**

powiat **proszowicki**

gmina **Koszyce**

6. Formy ochrony

7. Opracowanie karty adresowej  
( autor, data i podpis )

**Artur Michalak**

**17/12/2016**





# KARTA ADRESOWA ZABYTKU NIERUCHOMEGO Nr 9

3. Miejscowość : **Jaksice**

4. Adres: **Jaksice - obok domu nr 31, działka nr 235**

1. Nazwa

**kapliczka- figura Matki Boskiej**

2. Czas powstania

**1944 r.**

8. Fotografia albo mapa



5. Przynależność administracyjna

województwo	<b>małopolskie</b>
powiat	<b>proszowicki</b>
gmina	<b>Koszyce</b>

6. Formy ochrony

7. Opracowanie karty adresowej  
( autor, data i podpis )

**Artur Michalak**  
**17/12/2016**



# KARTA ADRESOWA ZABYTKU NIERUCHOMEGO Nr 10

3. Miejscowość : **Jaksice**

4. Adres: **Jaksice 31, działka nr 235**

1. Nazwa

**dom mieszkalny, drewniany**

2. Czas powstania

**p. XX w.**

8. Fotografia albo mapa



5. Przynależność administracyjna

województwo **małopolskie**

powiat **proszowicki**

gmina **Koszyce**

6. Formy ochrony

7. Opracowanie karty adresowej  
( autor, data i podpis )

**Artur Michalak**

**17/12/2016**





# KARTA ADRESOWA ZABYTKU NIERUCHOMEGO Nr 11

3. Miejscowość : **Jaksice**

4. Adres: **Jaksice 33,  
działka nr 233, 233/2**

1. Nazwa

**dom mieszkalny, drewniany**

2. Czas powstania

**p. XX w.**

8. Fotografia albo mapa

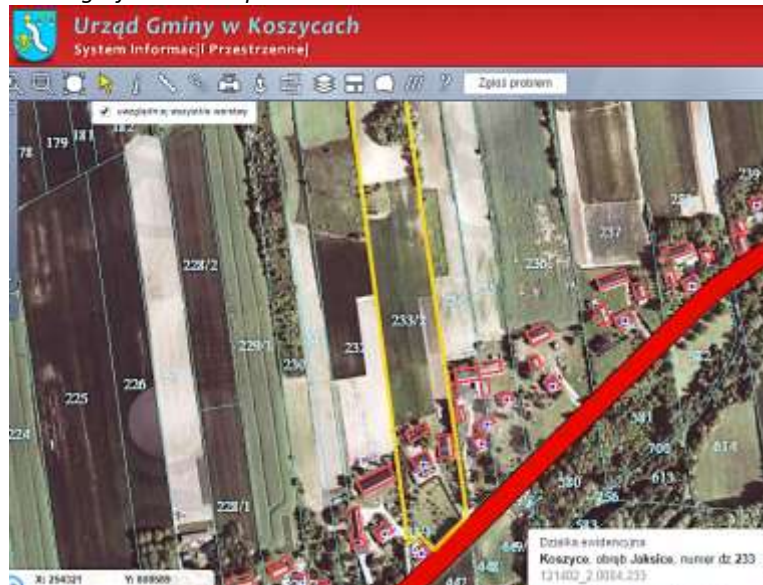

5. Przynależność administracyjna

województwo	<b>małopolskie</b>
powiat	<b>proszowicki</b>
gmina	<b>Koszyce</b>

6. Formy ochrony

7. Opracowanie karty adresowej  
( autor, data i podpis )

**Artur Michalak**  
**17/12/2016**



# KARTA ADRESOWA ZABYTKU NIERUCHOMEGO Nr 12

3. Miejscowość : **Jankowice**

4. Adres: **Jankowice 9, działka nr 143**

1. Nazwa

zagroda: dom mieszkalny, drewniany

2. Czas powstania

p. XX w.

8. Fotografia albo mapa



5. Przynależność administracyjna

województwo	<b>małopolskie</b>
powiat	<b>proszowski</b>
gmina	<b>Koszyce</b>

6. Formy ochrony

7. Opracowanie karty adresowej  
( autor, data i podpis )

**Artur Michalak**  
**17/12/2016**







# KARTA ADRESOWA ZABYTKU NIERUCHOMEGO Nr 13

3. Miejscowość : **Jankowice**

4. Adres: **Jankowice 9, działka nr 143**

1. Nazwa

**zagroda: budynek gospodarczy, murowany z cegły**

2. Czas powstania

**p. XX w.**

8. Fotografia albo mapa



5. Przynależność administracyjna

województwo	<b>małopolskie</b>
powiat	<b>proszowski</b>
gmina	<b>Koszyce</b>

6. Formy ochrony

7. Opracowanie karty adresowej  
( autor, data i podpis )

**Artur Michalak**  
**17/12/2016**



# KARTA ADRESOWA ZABYTKU NIERUCHOMEGO Nr 14

3. Miejscowość : **Kępa Sokołowska**

4. Adres: **przy kanale nad Szreniawą,  
działka nr 513**

1. Nazwa

**kapliczka, figura Św. Jan Nepomucena**

2. Czas powstania

**1760 r.**

8. Fotografia albo mapa



5. Przynależność administracyjna

województwo **małopolskie**

powiat **proszowski**

gmina **Koszyce**

6. Formy ochrony

7. Opracowanie karty adresowej  
( autor, data i podpis )

**Artur Michalak**

**17/12/2016**





# KARTA ADRESOWA ZABYTKU NIERUCHOMEGO Nr 15

3. Miejscowość : **Koszyce**

4. Adres: **pl. Jana Pawła II 1,  
działka nr 531/1**

1. Nazwa

**kościół pw. Św. Marii Magdaleny**

2. Czas powstania

**1881 r.**

8. Fotografia albo mapa



5. Przynależność administracyjna

województwo	<b>małopolskie</b>
-------------	--------------------

powiat	<b>proszowski</b>
--------	-------------------

gmina	<b>Koszyce</b>
-------	----------------

6. Formy ochrony

**Uchwała Rady Gminy Koszyce nr  
XI/129/04 ( Dz. U. W. M. z 2004 r.  
nr 92 poz.1257)**

7. Opracowanie karty adresowej  
( autor, data i podpis )

**Artur Michalak**

**17/12/2016**



# KARTA ADRESOWA ZABYTKU NIERUCHOMEGO Nr 16

1. Nazwa

**Kapliczka, figura św. Floriana**

2. Czas powstania

**XX w.**

8. Fotografia albo mapa



3. Miejscowość : **Koszyce**

4. Adres: **ul. Topolowa 1**  
**Działka nr 578**



5. Przynależność administracyjna

województwo **małopolskie**

powiat **proszowski**

gmina **Koszyce**

6. Formy ochrony

7. Opracowanie karty adresowej  
( autor, data i podpis )

**Artur Michalak**  
**17/12/2016**





# KARTA ADRESOWA ZABYTKU NIERUCHOMEGO Nr 17

3. Miejscowość : **Koszyce**

4. Adres: **Koszyce, działka nr 544**



1. Nazwa

Rynek –założenie urbanistyczne miasta wraz z zespołem zabudowy przyrynkowej i pierzejami przyległych ulic (Kościuszki, Wspólna, Wesola, 3 Maja)

2. Czas powstania

XIV w.

8. Fotografia albo mapa



Zdjęcia ogólne rynku w Koszycach

5. Przynależność administracyjna

województwo **małopolskie**

powiat **proszowicki**

gmina **Koszyce**

6. Formy ochrony

7. Opracowanie karty adresowej  
( autor, data i podpis )

**Artur Michalak**  
**17/12/2016**



# KARTA ADRESOWA ZABYTKU NIERUCHOMEGO Nr 18

3. Miejscowość : **Koszyce**

4. Adres: **ul. Rynek 11 (12),  
działka nr 665**

1. Nazwa

**kamienica**

2. Czas powstania

**p. XX w.**

8. Fotografia albo mapa

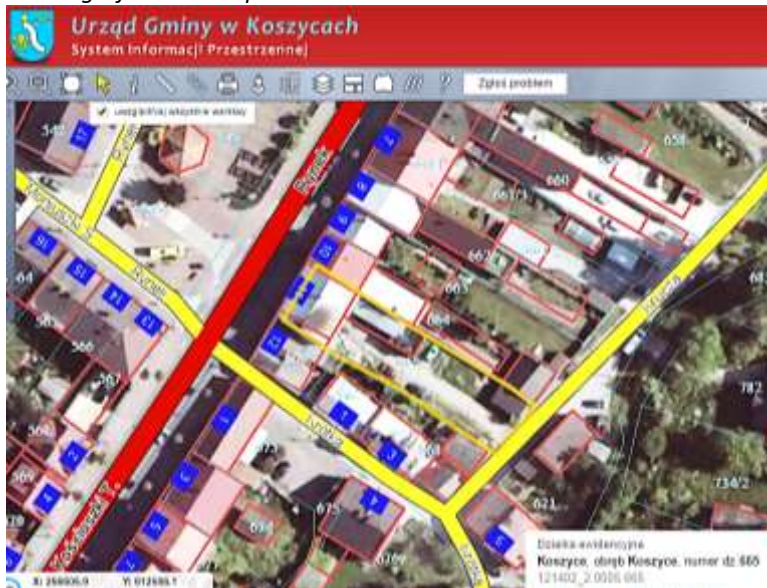

5. Przynależność administracyjna

województwo **małopolskie**

powiat **proszowicki**

gmina **Koszyce**

6. Formy ochrony

**Uchwała Rady Gminy Koszyce nr  
XI/129/04 ( Dz. U. W. M. z 2004 r.  
nr 92 poz.1257)**

7. Opracowanie karty adresowej  
( autor, data i podpis )

**Artur Michalak  
17/12/2016**





# KARTA ADRESOWA ZABYTKU NIERUCHOMEGO Nr 19

1. Nazwa

**kamienica**

8. Fotografia albo mapa



2. Czas powstania

**k. XIX w.**



3. Miejscowość : **Koszyce**

4. Adres: **ul. Rynek 12 (13),  
działka nr 666**



5. Przynależność administracyjna

województwo	<b>małopolskie</b>
powiat	<b>proszowicki</b>
gmina	<b>Koszyce</b>

6. Formy ochrony

**Uchwała Rady Gminy Koszyce nr XI/129/04 ( Dz. U. W. M. z 2004 r. nr 92 poz.1257)**

7. Opracowanie karty adresowej  
( autor, data i podpis )

**Artur Michalak  
17/12/2016**



# KARTA ADRESOWA ZABYTKU NIERUCHOMEGO Nr 20

3. Miejscowość : **Koszyce**

4. Adres: **ul. Rynek 14,  
działka nr 566, 567**

1. Nazwa

**kamienica**

2. Czas powstania

**p. XX w.**

8. Fotografia albo mapa

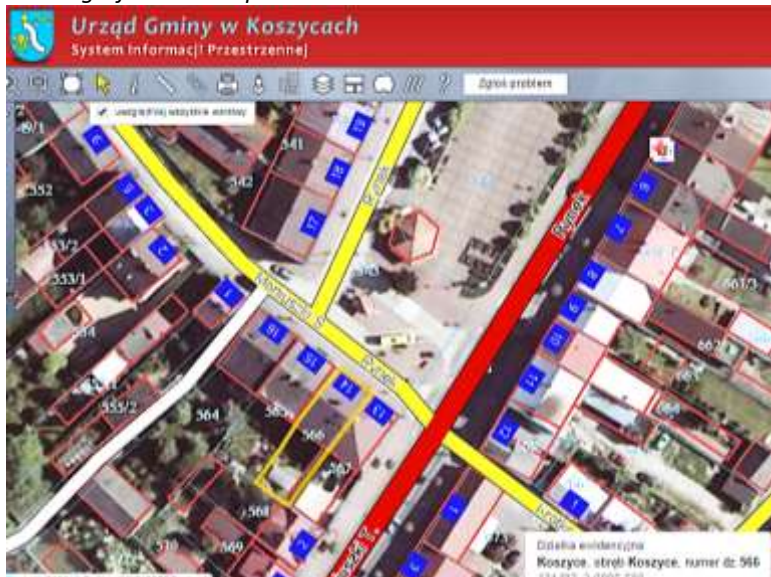

5. Przynależność administracyjna

województwo	<b>małopolskie</b>
powiat	<b>proszowski</b>
gmina	<b>Koszyce</b>

6. Formy ochrony

**Uchwała Rady Gminy Koszyce nr XI/129/04 ( Dz. U. W. M. z 2004 r. nr 92 poz.1257)**

7. Opracowanie karty adresowej  
( autor, data i podpis )

**Artur Michalak  
17/12/2016**





# KARTA ADRESOWA ZABYTKU NIERUCHOMEGO Nr 21

1. Nazwa

**kamienica**

8. Fotografia albo mapa



2. Czas powstania

**p. XX w.**



3. Miejscowość : **Koszyce**

4. Adres: **ul. Rynek 15,  
działka nr 565**



5. Przynależność administracyjna

województwo	<b>małopolskie</b>
powiat	<b>proszowski</b>
gmina	<b>Koszyce</b>

6. Formy ochrony

**Uchwała Rady Gminy Koszyce nr XI/129/04 ( Dz. U. W. M. z 2004 r. nr 92 poz.1257)**

7. Opracowanie karty adresowej  
( autor, data i podpis )

**Artur Michalak  
17/12/2016**



# KARTA ADRESOWA ZABYTKU NIERUCHOMEGO Nr 22

3. Miejscowość : **Koszyce**

4. Adres: **ul. Krótka 1, działka nr 667**

1. Nazwa

**dom mieszkalny**

2. Czas powstania

**k. XIX w.**

8. Fotografia albo mapa



5. Przynależność administracyjna

województwo	<b>małopolskie</b>
powiat	<b>proszowicki</b>
gmina	<b>Koszyce</b>

6. Formy ochrony

**Uchwała Rady Gminy Koszyce nr XI/129/04 ( Dz. U. W. M. z 2004 r. nr 92 poz.1257)**

7. Opracowanie karty adresowej  
( autor, data i podpis )

**Artur Michalak**  
**17/12/2016**





# KARTA ADRESOWA ZABYTKU NIERUCHOMEGO Nr 23

3. Miejscowość : **Koszyce**

4. Adres: **ul. Krótka 4, działka nr 676**

1. Nazwa

**dom mieszkalny, murowany z cegły**

2. Czas powstania

**p. XX w.**

8. Fotografia albo mapa



5. Przynależność administracyjna

województwo **małopolskie**

powiat **proszowicki**

gmina **Koszyce**

6. Formy ochrony

**Uchwała Rady Gminy Koszyce nr XI/129/04 ( Dz. U. W. M. z 2004 r. nr 92 poz.1257)**

7. Opracowanie karty adresowej  
( autor, data i podpis )

**Artur Michalak**

**17/12/2016**



# KARTA ADRESOWA ZABYTKU NIERUCHOMEGO Nr 24

3. Miejscowość : **Koszyce**

4. Adres: **ul. Kościuszki 1,  
działka nr 673**

1. Nazwa

**budynek usługowy, dawne „Jatki”**

2. Czas powstania

**p. XIX w.**

8. Fotografia albo mapa



5. Przynależność administracyjna

województwo **małopolskie**

powiat **proszowski**

gmina **Koszyce**

6. Formy ochrony

**Uchwała Rady Gminy Koszyce nr XI/129/04 ( Dz. U. W. M. z 2004 r. nr 92 poz.1257)**

7. Opracowanie karty adresowej  
( autor, data i podpis )

**Artur Michalak**

**17/12/2016**





# KARTA ADRESOWA ZABYTKU NIERUCHOMEGO Nr 25

1. Nazwa

**kamienica**

8. Fotografia albo mapa



2. Czas powstania

**p. XX w.**



3. Miejscowość : **Koszyce**

4. Adres: **ul. Kościuszki 10,  
działka nr 573**



5. Przynależność administracyjna

województwo	<b>małopolskie</b>
powiat	<b>proszowicki</b>
gmina	<b>Koszyce</b>

6. Formy ochrony

**Uchwała Rady Gminy Koszyce nr XI/129/04 ( Dz. U. W. M. z 2004 r. nr 92 poz.1257)**

7. Opracowanie karty adresowej  
( autor, data i podpis )

**Artur Michalak  
17/12/2016**



# KARTA ADRESOWA ZABYTKU NIERUCHOMEGO Nr 26

3. Miejscowość : **Koszyce**

4. Adres: **ul. 11 listopada,  
działka nr 732/1**

1. Nazwa

**Cmentarz, nagrobki z XIX w. i przełomu XIX/XX w.**

2. Czas powstania

**XIX w.**

8. Fotografia albo mapa



5. Przynależność administracyjna

województwo	<b>małopolskie</b>
powiat	<b>proszowski</b>
gmina	<b>Koszyce</b>

6. Formy ochrony

**Uchwała Rady Gminy Koszyce nr XI/129/04 ( Dz. U. W. M. z 2004 r. nr 92 poz.1257)**

7. Opracowanie karty adresowej  
( autor, data i podpis )

**Artur Michalak  
17/12/2016**





# KARTA ADRESOWA ZABYTKU NIERUCHOMEGO Nr 27

3. Miejscowość : **Koszyce**

4. Adres: **ul. 3 Maja 1,  
działka nr 517/4, 517/5**

1. Nazwa

**kamienica**

2. Czas powstania

**p. XX w.**

8. Fotografia albo mapa

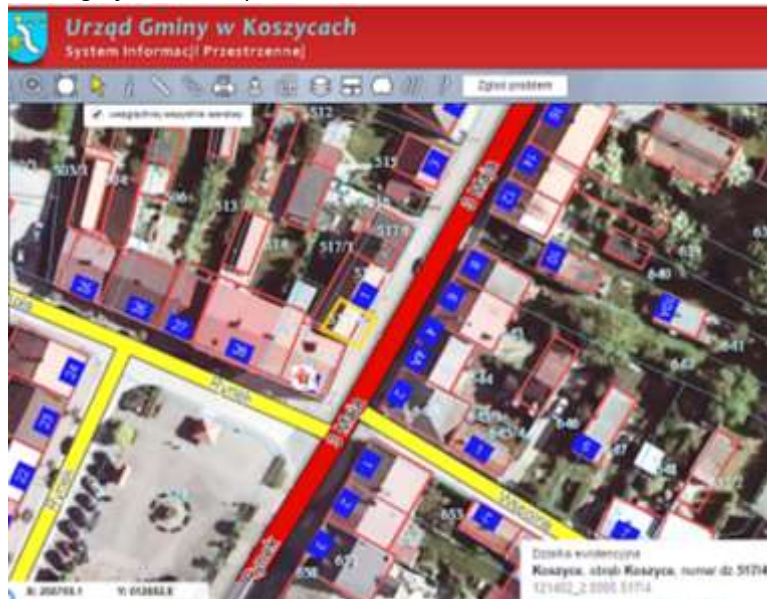

5. Przynależność administracyjna

województwo	<b>małopolskie</b>
powiat	<b>proszowski</b>
gmina	<b>Koszyce</b>

6. Formy ochrony

**Uchwała Rady Gminy Koszyce nr XI/129/04 ( Dz. U. W. M. z 2004 r. nr 92 poz.1257)**

7. Opracowanie karty adresowej  
( autor, data i podpis )

**Artur Michalak  
17/12/2016**



# KARTA ADRESOWA ZABYTKU NIERUCHOMEGO Nr 28

3. Miejscowość : **Koszyce**

4. Adres: **ul. 3 Maja 2, działka nr 645**

1. Nazwa

**kamienica**

2. Czas powstania

**p. XX w.**

8. Fotografia albo mapa

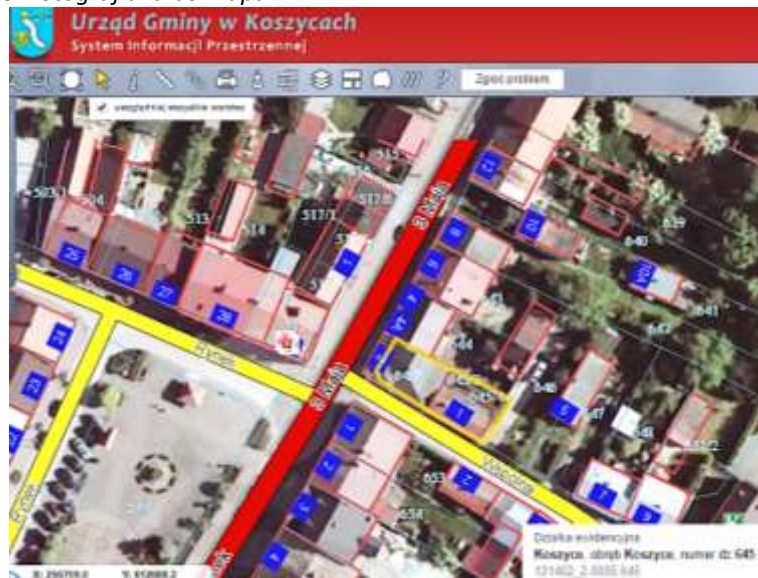

5. Przynależność administracyjna

województwo **małopolskie**

powiat **proszowicki**

gmina **Koszyce**

6. Formy ochrony

**Uchwała Rady Gminy Koszyce nr XI/129/04 ( Dz. U. W. M. z 2004 r. nr 92 poz.1257)**

7. Opracowanie karty adresowej  
( autor, data i podpis )

**Artur Michalak**

**17/12/2016**





# KARTA ADRESOWA ZABYTKU NIERUCHOMEGO Nr 29

1. Nazwa

**kamienica**

8. Fotografia albo mapa



2. Czas powstania

**p. XX w.**



3. Miejscowość : **Koszyce**

4. Adres: **ul. 3 Maja 7, działka nr 510**



5. Przynależność administracyjna

województwo **małopolskie**

powiat **proszowski**

gmina **Koszyce**

6. Formy ochrony

**Uchwała Rady Gminy Koszyce nr XI/129/04 ( Dz. U. W. M. z 2004 r. nr 92 poz.1257)**

7. Opracowanie karty adresowej  
( autor, data i podpis )

**Artur Michalak**

**17/12/2016**



# KARTA ADRESOWA ZABYTKU NIERUCHOMEGO Nr 30

3. Miejscowość : **Koszyce**

4. Adres: **ul. 3 Maja 8,  
działka nr 642**

1. Nazwa

**dom mieszkalny, murowany z cegły**

2. Czas powstania

**p. XX w.**

8. Fotografia albo mapa



5. Przynależność administracyjna

województwo **małopolskie**

powiat **proszowicki**

gmina **Koszyce**

6. Formy ochrony

**Uchwała Rady Gminy Koszyce nr  
XI/129/04 ( Dz. U. W. M. z 2004 r.  
nr 92 poz.1257)**

7. Opracowanie karty adresowej  
( autor, data i podpis )

**Artur Michalak**

**17/12/2016**





# KARTA ADRESOWA ZABYTKU NIERUCHOMEGO Nr 31

3. Miejscowość : **Koszyce**

4. Adres: **ul. 3 Maja 13 (9),  
działka nr 508**

1. Nazwa

**kamienica**

2. Czas powstania

**p. XX w.**

8. Fotografia albo mapa

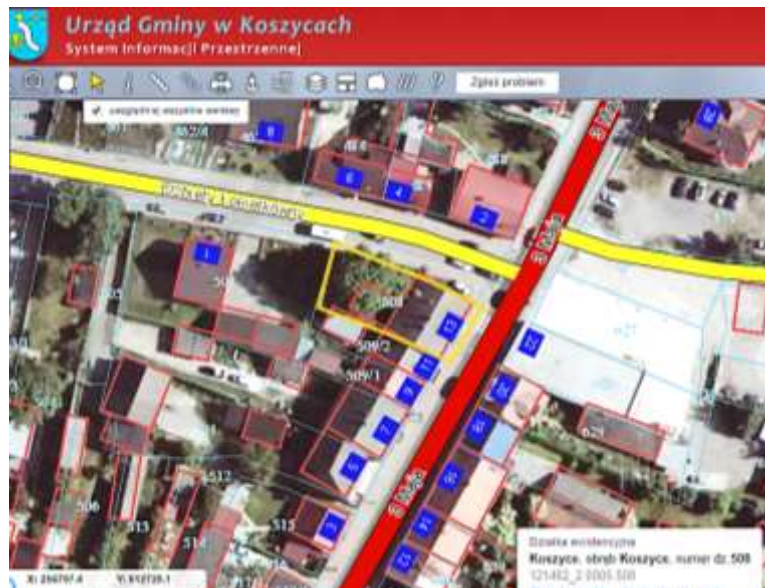

5. Przynależność administracyjna

województwo	<b>małopolskie</b>
powiat	<b>proszowicki</b>
gmina	<b>Koszyce</b>

6. Formy ochrony

**Uchwała Rady Gminy Koszyce nr  
XI/129/04 ( Dz. U. W. M. z 2004 r.  
nr 92 poz.1257)**

7. Opracowanie karty adresowej  
( autor, data i podpis )

**Artur Michalak  
17/12/2016**



# KARTA ADRESOWA ZABYTKU NIERUCHOMEGO Nr 32

3. Miejscowość : **Koszyce**

4. Adres: **ul. 3 Maja 36,  
działka nr 614**

1. Nazwa

**budynek usługowy**

2. Czas powstania

**p. XX w.**

8. Fotografia albo mapa



5. Przynależność administracyjna

województwo **małopolskie**

powiat **proszowski**

gmina **Koszyce**

6. Formy ochrony

**Uchwała Rady Gminy Koszyce nr XI/129/04 ( Dz. U. W. M. z 2004 r. nr 92 poz.1257)**

7. Opracowanie karty adresowej  
( autor, data i podpis )

**Artur Michalak**

**17/12/2016**





# KARTA ADRESOWA ZABYTKU NIERUCHOMEGO Nr 33

3. Miejscowość : **Koszyce**

4. Adres: **ul. 3 Maja 40,  
działka nr 611**

1. Nazwa

**kamienica**

2. Czas powstania

**p. XX w.**

8. Fotografia albo mapa



5. Przynależność administracyjna

województwo	<b>małopolskie</b>
powiat	<b>proszowski</b>
gmina	<b>Koszyce</b>

6. Formy ochrony

**Uchwała Rady Gminy Koszyce nr XI/129/04 ( Dz. U. W. M. z 2004 r. nr 92 poz.1257)**

7. Opracowanie karty adresowej  
( autor, data i podpis )

**Artur Michalak  
17/12/2016**



# KARTA ADRESOWA ZABYTKU NIERUCHOMEGO Nr 34

3. Miejscowość : **Koszyce**

4. Adres: **ul. 3 Maja 44,  
działka nr 609**

1. Nazwa

**kamienica**

2. Czas powstania

**p. XX w.**

8. Fotografia albo mapa



5. Przynależność administracyjna

województwo	<b>małopolskie</b>
powiat	<b>proszowski</b>
gmina	<b>Koszyce</b>

6. Formy ochrony

**Uchwała Rady Gminy Koszyce nr XI/129/04 ( Dz. U. W. M. z 2004 r. nr 92 poz.1257)**

7. Opracowanie karty adresowej  
( autor, data i podpis )

**Artur Michalak  
17/12/2016**





# KARTA ADRESOWA ZABYTKU NIERUCHOMEGO Nr 35

3. Miejscowość : **Koszyce**

4. Adres: **przy ul. Szkolnej,  
działka nr 518, 440/2**

1. Nazwa

**kapliczka, figura Św. Jan Nepomucena**

2. Czas powstania

**XIX w.**

8. Fotografia albo mapa



5. Przynależność administracyjna

województwo	<b>małopolskie</b>
powiat	<b>proszowicki</b>
gmina	<b>Koszyce</b>

6. Formy ochrony

**Uchwała Rady Gminy Koszyce nr XI/129/04 ( Dz. U. W. M. z 2004 r. nr 92 poz.1257)**

7. Opracowanie karty adresowej  
( autor, data i podpis )

**Artur Michalak  
17/12/2016**





# KARTA ADRESOWA ZABYTKU NIERUCHOMEGO Nr 36

3. Miejscowość : **Koszyce**

4. Adres: **przy ul. Szkolnej,  
działka nr 518, 440/2**

1. Nazwa

**filar**

2. Czas powstania

**1842 r.**

8. Fotografia albo mapa



5. Przynależność administracyjna

województwo	<b>małopolskie</b>
powiat	<b>proszowicki</b>
gmina	<b>Koszyce</b>

6. Formy ochrony

**Uchwała Rady Gminy Koszyce nr  
XI/129/04 ( Dz. U. W. M. z 2004 r.  
nr 92 poz.1257)**

7. Opracowanie karty adresowej  
( autor, data i podpis )

**Artur Michalak  
17/12/2016**





# KARTA ADRESOWA ZABYTKU NIERUCHOMEGO Nr 37

3. Miejscowość : **Koszyce**

4. Adres: **ul. Wesola 13,  
działka nr 520**

1. Nazwa

**dom mieszkalny, murowany**

2. Czas powstania

**p. XX w.**

8. Fotografia albo mapa



5. Przynależność administracyjna

województwo	<b>małopolskie</b>
powiat	<b>proszowicki</b>
gmina	<b>Koszyce</b>

6. Formy ochrony

**Uchwała Rady Gminy Koszyce nr XI/129/04 ( Dz. U. W. M. z 2004 r. nr 92 poz.1257)**

7. Opracowanie karty adresowej  
( autor, data i podpis )

**Artur Michalak  
17/12/2016**



# KARTA ADRESOWA ZABYTKU NIERUCHOMEGO Nr 38

1. Nazwa

dom mieszkalny, murowany z cegły

2. Czas powstania

p. XX w.

8. Fotografia albo mapa



3. Miejscowość : **Koszyce**

4. Adres: **ul. Wspólna 1, działka nr 645**



5. Przynależność administracyjna

województwo	<b>małopolskie</b>
powiat	<b>proszowicki</b>
gmina	<b>Koszyce</b>

6. Formy ochrony

**Uchwała Rady Gminy Koszyce nr XI/129/04 ( Dz. U. W. M. z 2004 r. nr 92 poz.1257)**

7. Opracowanie karty adresowej  
( autor, data i podpis )

**Artur Michalak**  
**17/12/2016**





# KARTA ADRESOWA ZABYTKU NIERUCHOMEGO Nr 39

1. Nazwa

dom mieszkalny, murowany z cegły

2. Czas powstania

p. XX w.

8. Fotografia albo mapa



3. Miejscowość : **Koszyce**

4. Adres: **ul. Wspólna 2, działka nr 653**



5. Przynależność administracyjna

województwo **małopolskie**

powiat **proszowicki**

gmina **Koszyce**

6. Formy ochrony

**Uchwała Rady Gminy Koszyce nr XI/129/04 ( Dz. U. W. M. z 2004 r. nr 92 poz.1257)**

7. Opracowanie karty adresowej  
( autor, data i podpis )

**Artur Michalak**

**17/12/2016**



# KARTA ADRESOWA ZABYTKU NIERUCHOMEGO Nr 40

1. Nazwa

dom mieszkalny, murowany z cegły

2. Czas powstania

k. XIX w.

8. Fotografia albo mapa



3. Miejscowość : **Koszyce**

4. Adres: **ul. Wspólna 4 i 6,  
działka nr 653**



5. Przynależność administracyjna

województwo	<b>małopolskie</b>
powiat	<b>proszowski</b>
gmina	<b>Koszyce</b>

6. Formy ochrony

**Uchwała Rady Gminy Koszyce nr XI/129/04 ( Dz. U. W. M. z 2004 r. nr 92 poz.1257)**

7. Opracowanie karty adresowej  
( autor, data i podpis )

**Artur Michalak  
17/12/2016**





# KARTA ADRESOWA ZABYTKU NIERUCHOMEGO Nr 41

3. Miejscowość : **Koszyce**

4. Adres: **ul. Wspólna 7, działka nr 648**

1. Nazwa

**dom mieszkalny, murowany**

2. Czas powstania

**p. XX w.**

8. Fotografia albo mapa



5. Przynależność administracyjna

województwo	<b>małopolskie</b>
powiat	<b>proszowski</b>
gmina	<b>Koszyce</b>

6. Formy ochrony

**Uchwała Rady Gminy Koszyce nr XI/129/04 ( Dz. U. W. M. z 2004 r. nr 92 poz.1257)**

7. Opracowanie karty adresowej  
( autor, data i podpis )

**Artur Michalak**  
**17/12/2016**



# KARTA ADRESOWA ZABYTKU NIERUCHOMEGO Nr 42

3. Miejscowość : **Koszyce**

4. Adres: **ul. Wspólna 8,  
działka nr 656**

1. Nazwa

**dom mieszkalny, murowany**

2. Czas powstania

**p. XX w.**

8. Fotografia albo mapa



5. Przynależność administracyjna

województwo **małopolskie**

powiat **proszowicki**

gmina **Koszyce**

6. Formy ochrony

**Uchwała Rady Gminy Koszyce nr XI/129/04 ( Dz. U. W. M. z 2004 r. nr 92 poz.1257)**

7. Opracowanie karty adresowej  
( autor, data i podpis )

**Artur Michalak**

**17/12/2016**





# KARTA ADRESOWA ZABYTKU NIERUCHOMEGO Nr 43

3. Miejscowość : **Koszyce**

4. Adres: **ul. Wspólna 9,  
działka nr 651/1**

1. Nazwa

**dom mieszkalny, murowany**

2. Czas powstania

**p. XX w.**

8. Fotografia albo mapa



5. Przynależność administracyjna

województwo	<b>małopolskie</b>
powiat	<b>proszowicki</b>
gmina	<b>Koszyce</b>

6. Formy ochrony

**Uchwała Rady Gminy Koszyce nr  
XI/129/04 ( Dz. U. W. M. z 2004 r.  
nr 92 poz.1257)**

7. Opracowanie karty adresowej  
( autor, data i podpis )

**Artur Michalak  
17/12/2016**



# KARTA ADRESOWA ZABYTKU NIERUCHOMEGO Nr 44

3. Miejscowość : **Koszyce**

4. Adres: **ul. Wspólna 11,  
działka nr 652**

1. Nazwa

**była synagoga**

2. Czas powstania

**p. XX w.**

8. Fotografia albo mapa



5. Przynależność administracyjna

województwo	<b>małopolskie</b>
powiat	<b>proszowski</b>
gmina	<b>Koszyce</b>

6. Formy ochrony

**Uchwała Rady Gminy Koszyce nr XI/129/04 ( Dz. U. W. M. z 2004 r. nr 92 poz.1257)**

7. Opracowanie karty adresowej  
( autor, data i podpis )

**Artur Michalak  
17/12/2016**







# KARTA ADRESOWA ZABYTKU NIERUCHOMEGO Nr 45

3. Miejscowość : **Książnice Małe**

4. Adres: **Książnice Małe 11,  
działka nr 14/2**

1. Nazwa

**dom mieszkalny , drewniany**

2. Czas powstania

**p. XX w.**

8. Fotografia albo mapa



5. Przynależność administracyjna

województwo	<b>małopolskie</b>
-------------	--------------------

powiat	<b>proszowicki</b>
--------	--------------------

gmina	<b>Koszyce</b>
-------	----------------

6. Formy ochrony

7. Opracowanie karty adresowej  
( autor, data i podpis )

**Artur Michalak**

**17/12/2016**



# KARTA ADRESOWA ZABYTKU NIERUCHOMEGO Nr 46

3. Miejscowość : **Książnice Małe**

4. Adres: **Książnice Małe,  
działka nr 66**

1. Nazwa

**kapliczka murowana**

2. Czas powstania

**XIX w.**

8. Fotografia albo mapa



5. Przynależność administracyjna

województwo	<b>małopolskie</b>
powiat	<b>proszowicki</b>
gmina	<b>Koszyce</b>

6. Formy ochrony

7. Opracowanie karty adresowej  
( autor, data i podpis )

**Artur Michalak  
17/12/2016**







# KARTA ADRESOWA ZABYTKU NIERUCHOMEGO Nr 47

3. Miejscowość : **Książnice Wielkie**

4. Adres: **parafia Książnice Wielkie  
54, działka nr 806/1, 806/2**

1. Nazwa

**kościół pw. Wniebowzięcia NMP  
z wieżą przykościelną**

2. Czas powstania

**XVII w., XIX w.**

8. Fotografia albo mapa



5. Przynależność administracyjna

województwo **małopolskie**

powiat **proszowski**

gmina **Koszyce**

6. Formy ochrony

**A - 889/M z dnia 15/02/1967 r.**

7. Opracowanie karty adresowej  
( autor, data i podpis )

**Artur Michalak**

**17/12/2016**





# KARTA ADRESOWA ZABYTKU NIERUCHOMEGO Nr 48

3. Miejscowość : **Książnice Wielkie**

4. Adres: **Książnice Wielkie, naprzeciw domu nr 115, działka nr 722/1**

1. Nazwa

**kapliczka**

2. Czas powstania

**poł. XX w.**

8. Fotografia albo mapa



5. Przynależność administracyjna

województwo **małopolskie**

powiat **proszowicki**

gmina **Koszyce**

6. Formy ochrony

7. Opracowanie karty adresowej  
( autor, data i podpis )

**Artur Michalak**

**17/12/2016**





# KARTA ADRESOWA ZABYTKU NIERUCHOMEGO Nr 49

3. Miejscowość : **Książnice Wielkie**

4. Adres: **Książnice Wielkie,  
działka nr 796**

1. Nazwa

**Cmentarz, brama cmentarna, nagrobki z XIX w.  
i przełomu XIX/XX w.**

2. Czas powstania

**XIX w.**

8. Fotografia albo mapa



5. Przynależność administracyjna

województwo **małopolskie**

powiat **proszowicki**

gmina **Koszyce**

6. Formy ochrony

7. Opracowanie karty adresowej  
( autor, data i podpis )

**Artur Michalak**

**17/12/2016**



# KARTA ADRESOWA ZABYTKU NIERUCHOMEGO Nr 50

3. Miejscowość : **Książnice Wielkie**

4. Adres: **Książnice Wielkie,  
działka nr 806/1**



1. Nazwa

**kapliczka, figura Św. Folriana**

2. Czas powstania

**k. XIX w.**

8. Fotografia albo mapa



5. Przynależność administracyjna

województwo	<b>małopolskie</b>
powiat	<b>proszowski</b>
gmina	<b>Koszyce</b>

6. Formy ochrony

7. Opracowanie karty adresowej  
( autor, data i podpis )

**Artur Michalak**  
**17/12/2016**





# KARTA ADRESOWA ZABYTKU NIERUCHOMEGO Nr 51

1. Nazwa

kapliczka słupowa, figura Matki Boskiej

2. Czas powstania

XIX w.

8. Fotografia albo mapa



3. Miejscowość : **Książnice Wielkie**

4. Adres: **Książnice Wielkie, obok plebani, działka nr 799**



5. Przynależność administracyjna

województwo	<b>małopolskie</b>
powiat	<b>proszowski</b>
gmina	<b>Koszyce</b>

6. Formy ochrony

7. Opracowanie karty adresowej  
( autor, data i podpis )

**Artur Michalak**  
**17/12/2016**





# KARTA ADRESOWA ZABYTKU NIERUCHOMEGO Nr 52

1. Nazwa

kapliczka

2. Czas powstania

1795 r.

8. Fotografia albo mapa



3. Miejscowość : **Książnice Wielkie**

4. Adres: **Książnice Wielkie 37, działka nr 377**



5. Przynależność administracyjna

województwo **małopolskie**

powiat **proszowski**

gmina **Koszyce**

6. Formy ochrony

7. Opracowanie karty adresowej  
( autor, data i podpis )

**Artur Michalak**

**17/12/2016**







# KARTA ADRESOWA ZABYTKU NIERUCHOMEGO Nr 53

1. Nazwa

kapliczka, figura Matki Bożej

2. Czas powstania

1954 r.

8. Fotografia albo mapa



3. Miejscowość : **Księżnice Wielkie**

4. Adres: **Księżnice Wielkie, działka nr 619 lub 621**



5. Przynależność administracyjna

województwo	<b>małopolskie</b>
powiat	<b>proszowski</b>
gmina	<b>Koszyce</b>

6. Formy ochrony

7. Opracowanie karty adresowej  
( autor, data i podpis )

**Artur Michalak**  
**17/12/2016**





# KARTA ADRESOWA ZABYTKU NIERUCHOMEGO Nr 54

3. Miejscowość : **Książnice Wielkie**

4. Adres: **Książnice Wielkie,  
działka nr 282**

1. Nazwa

**krzyż drewniany**

2. Czas powstania

**XIX w.**

8. Fotografia albo mapa



5. Przynależność administracyjna

województwo	<b>małopolskie</b>
powiat	<b>proszowicki</b>
gmina	<b>Koszyce</b>

6. Formy ochrony

7. Opracowanie karty adresowej  
( autor, data i podpis )

**Artur Michalak  
17/12/2016**





# KARTA ADRESOWA ZABYTKU NIERUCHOMEGO Nr 55

3. Miejscowość : **Książnice Wielkie**

4. Adres: **Książnice Wielkie,  
działka nr 806**

1. Nazwa

**krzyż żeliwny**

2. Czas powstania

**1886 r.**

8. Fotografia albo mapa



5. Przynależność administracyjna

województwo **małopolskie**

powiat **proszowski**

gmina **Koszyce**

6. Formy ochrony

7. Opracowanie karty adresowej  
( autor, data i podpis )

**Artur Michalak**

**17/12/2016**



# KARTA ADRESOWA ZABYTKU NIERUCHOMEGO Nr 56

3. Miejscowość : **Książnice Wielkie**

4. Adres: **Książnice Wielkie 25, działka nr 543**

1. Nazwa

**dom mieszkalny, drewniany**

2. Czas powstania

**p. XX w.**

8. Fotografia albo mapa



5. Przynależność administracyjna

województwo **małopolskie**

powiat **proszowicki**

gmina **Koszyce**

6. Formy ochrony

7. Opracowanie karty adresowej  
( autor, data i podpis )

**Artur Michalak**

**17/12/2016**





# KARTA ADRESOWA ZABYTKU NIERUCHOMEGO Nr 57

3. Miejscowość : **Książnice Wielkie**

4. Adres: **Książnice Wielkie 46, działka nr 274**

1. Nazwa

**dom mieszkalny, murowany**

2. Czas powstania

**p. XX w.**

8. Fotografia albo mapa



5. Przynależność administracyjna

województwo	<b>małopolskie</b>
powiat	<b>proszowicki</b>
gmina	<b>Koszyce</b>

6. Formy ochrony

7. Opracowanie karty adresowej  
( autor, data i podpis )

**Artur Michalak**  
**17/12/2016**



# KARTA ADRESOWA ZABYTKU NIERUCHOMEGO Nr 58

3. Miejscowość : **Książnice Wielkie**

4. Adres: **Książnice Wielkie 51, działka nr 801**



1. Nazwa

**dom mieszkalny, drewniany**

2. Czas powstania

**p. XX w.**

8. Fotografia albo mapa



5. Przynależność administracyjna

województwo **małopolskie**

powiat **proszowski**

gmina **Koszyce**

6. Formy ochrony

7. Opracowanie karty adresowej  
( autor, data i podpis )

**Artur Michalak**  
**17/12/2016**





# KARTA ADRESOWA ZABYTKU NIERUCHOMEGO Nr 59

3. Miejscowość : **Książnice Wielkie**

4. Adres: **Książnice Wielkie 91, działka nr 928**

1. Nazwa

**budynek gospodarczy**

2. Czas powstania

**p. XX w.**

8. Fotografia albo mapa



5. Przynależność administracyjna

województwo	<b>małopolskie</b>
powiat	<b>proszowicki</b>
gmina	<b>Koszyce</b>

6. Formy ochrony



7. Opracowanie karty adresowej  
( autor, data i podpis )

**Artur Michalak**  
**17/12/2016**



# KARTA ADRESOWA ZABYTKU NIERUCHOMEGO Nr 60

3. Miejscowość : **Książnice Wielkie**

4. Adres: **obok Książnice Wielkie 71, działka nr 352**

1. Nazwa

**figura Matki Boskiej**

2. Czas powstania

**p. XX w.**

8. Fotografia albo mapa



obok wskazanego numeru



5. Przynależność administracyjna

województwo **małopolskie**

powiat **proszowicki**

gmina **Koszyce**

6. Formy ochrony

7. Opracowanie karty adresowej  
( autor, data i podpis )

**Artur Michalak**

**17/12/2016**





# KARTA ADRESOWA ZABYTKU NIERUCHOMEGO Nr 61

3. Miejscowość : **Książnice Wielkie**

4. Adres: **Książnice Wielkie 95, działka nr 92/3**

1. Nazwa

**dom mieszkalny, drewniany**

2. Czas powstania

**p. XX w.**

8. Fotografia albo mapa



5. Przynależność administracyjna

województwo **małopolskie**

powiat **proszowicki**

gmina **Koszyce**

6. Formy ochrony

7. Opracowanie karty adresowej  
( autor, data i podpis )

**Artur Michalak**

**17/12/2016**



# KARTA ADRESOWA ZABYTKU NIERUCHOMEGO Nr 62

3. Miejscowość : **Łapszów**

4. Adres: **naprzeciw Łapszów 77, działka nr 311**

1. Nazwa

**kapliczka**

2. Czas powstania

**XIX w.**

8. Fotografia albo mapa



5. Przynależność administracyjna

województwo **małopolskie**

powiat **proszowicki**

gmina **Koszyce**

6. Formy ochrony

7. Opracowanie karty adresowej  
( autor, data i podpis )

**Artur Michalak**

**17/12/2016**





# KARTA ADRESOWA ZABYTKU NIERUCHOMEGO Nr 63

3. Miejscowość : **Malkowice**

4. Adres: **Malkowice 4,  
działka nr 157**

1. Nazwa

**dom mieszkalny, drewniany**

2. Czas powstania

**p. XX w.**

8. Fotografia albo mapa



5. Przynależność administracyjna

województwo	<b>małopolskie</b>
powiat	<b>proszowski</b>
gmina	<b>Koszyce</b>

6. Formy ochrony

7. Opracowanie karty adresowej  
( autor, data i podpis )

**Artur Michalak  
17/12/2016**





# KARTA ADRESOWA ZABYTKU NIERUCHOMEGO Nr 64

3. Miejscowość : **Malkowice**

4. Adres: **Malkowice 5,  
działka nr 140**

1. Nazwa

**dom mieszkalny, drewniany**

2. Czas powstania

**p. XX w.**

8. Fotografia albo mapa



5. Przynależność administracyjna

województwo **małopolskie**

powiat **proszowicki**

gmina **Koszyce**

6. Formy ochrony

7. Opracowanie karty adresowej  
( autor, data i podpis )

**Artur Michalak**

**17/12/2016**





# KARTA ADRESOWA ZABYTKU NIERUCHOMEGO Nr 65

3. Miejscowość : **Malkowice**

4. Adres: **Malkowice 16,  
działka nr 119**

1. Nazwa

**dom mieszkalny, drewniany**

2. Czas powstania

**p. XX w.**

8. Fotografia albo mapa



5. Przynależność administracyjna

województwo	<b>małopolskie</b>
powiat	<b>proszowicki</b>
gmina	<b>Koszyce</b>

6. Formy ochrony

7. Opracowanie karty adresowej  
( autor, data i podpis )

**Artur Michalak  
17/12/2016**



# KARTA ADRESOWA ZABYTKU NIERUCHOMEGO Nr 66

3. Miejscowość : **Malkowice**

4. Adres: **Malkowice 17,  
działka nr 118**

1. Nazwa

**dom mieszkalny, murowany z cegły**

2. Czas powstania

**p. XX w.**

8. Fotografia albo mapa



5. Przynależność administracyjna

województwo	<b>małopolskie</b>
powiat	<b>proszowicki</b>
gmina	<b>Koszyce</b>

6. Formy ochrony

7. Opracowanie karty adresowej  
( autor, data i podpis )

**Artur Michalak  
17/12/2016**





# KARTA ADRESOWA ZABYTKU NIERUCHOMEGO Nr 67

3. Miejscowość : **Malkowice**

4. Adres: **Malkowice 28,  
działka nr 111**

1. Nazwa

**dom mieszkalny, murowany**

2. Czas powstania

**p. XX w.**

8. Fotografia albo mapa



5. Przynależność administracyjna

województwo	<b>małopolskie</b>
powiat	<b>proszowicki</b>
gmina	<b>Koszyce</b>

6. Formy ochrony

7. Opracowanie karty adresowej  
( autor, data i podpis )

**Artur Michalak  
17/12/2016**



# KARTA ADRESOWA ZABYTKU NIERUCHOMEGO Nr 68

3. Miejscowość : **Malkowice**

4. Adres: **Malkowice 33,  
działka nr 67**

1. Nazwa

**dom mieszkalny, drewniany**

2. Czas powstania

**p. XX w.**

8. Fotografia albo mapa



5. Przynależność administracyjna

województwo **małopolskie**

powiat **proszowicki**

gmina **Koszyce**

6. Formy ochrony

7. Opracowanie karty adresowej  
( autor, data i podpis )

**Artur Michalak  
17/12/2016**





# KARTA ADRESOWA ZABYTKU NIERUCHOMEGO Nr 69

3. Miejscowość : **Siedliska**

4. Adres: **Siedliska, działka nr 87  
( na szczycie skarpy przy drodze)**

1. Nazwa

**kapliczka, słupowa- krzyż żeliwny**

2. Czas powstania

**1760 r.**

8. Fotografia albo mapa



5. Przynależność administracyjna

województwo	<b>małopolskie</b>
-------------	--------------------

powiat	<b>proszowicki</b>
--------	--------------------

gmina	<b>Koszyce</b>
-------	----------------

6. Formy ochrony

7. Opracowanie karty adresowej  
( autor, data i podpis )

**Artur Michalak**

**17/12/2016**



# KARTA ADRESOWA ZABYTKU NIERUCHOMEGO Nr 70

3. Miejscowość : **Modrzany**

4. Adres: **naprzeciw Modrzany 30, działka nr 1/1 lub 441/1 (droga)**

1. Nazwa

**kapliczka, figura Pana Jezusa**

2. Czas powstania

**XIX w.**

8. Fotografia albo mapa



5. Przynależność administracyjna

województwo	<b>małopolskie</b>
powiat	<b>proszowski</b>
gmina	<b>Koszyce</b>

6. Formy ochrony

7. Opracowanie karty adresowej  
( autor, data i podpis )

**Artur Michalak**  
**17/12/2016**





# KARTA ADRESOWA ZABYTKU NIERUCHOMEGO Nr 71

1. Nazwa

kapliczka

2. Czas powstania

XIX w.

8. Fotografia albo mapa

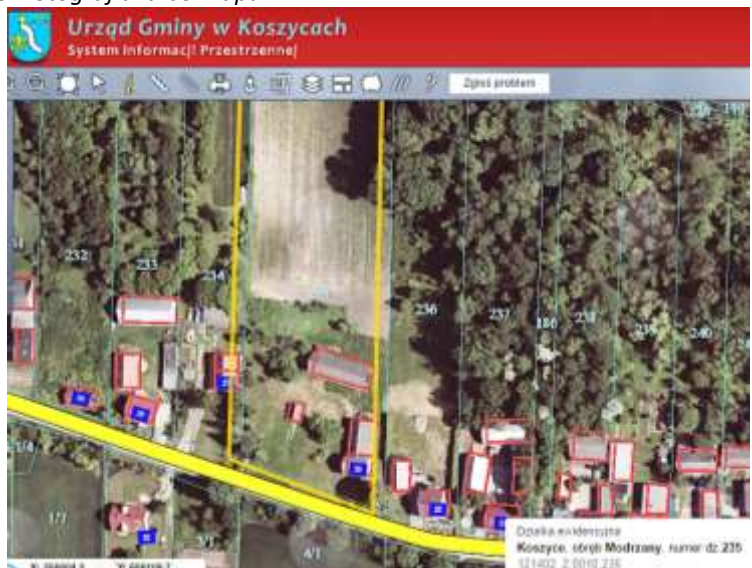

3. Miejscowość : **Modrzany**

4. Adres: **obok Modrzany 27, działka nr 235**



5. Przynależność administracyjna

województwo	<b>małopolskie</b>
powiat	<b>proszowski</b>
gmina	<b>Koszyce</b>

6. Formy ochrony

7. Opracowanie karty adresowej  
( autor, data i podpis )

**Artur Michalak**  
**17/12/2016**



# KARTA ADRESOWA ZABYTKU NIERUCHOMEGO Nr 72

3. Miejscowość : **Modrzany**

4. Adres: **Modrzany 21,  
działka nr 240**

1. Nazwa

**dom mieszkalny, drewniany**

2. Czas powstania

**k. XIX w.**

8. Fotografia albo mapa



5. Przynależność administracyjna

województwo **małopolskie**

powiat **proszowski**

gmina **Koszyce**

6. Formy ochrony

7. Opracowanie karty adresowej  
( autor, data i podpis )

**Artur Michalak**

**17/12/2016**







# KARTA ADRESOWA ZABYTKU NIERUCHOMEGO Nr 73

3. Miejscowość : **Morsko**

4. Adres: **Morsko 36,  
działka nr 703/1**

1. Nazwa

**spichlerz**

2. Czas powstania

**k. XIX w.**

8. Fotografia albo mapa



5. Przynależność administracyjna

województwo **małopolskie**

powiat **proszowicki**

gmina **Koszyce**

6. Formy ochrony

7. Opracowanie karty adresowej  
( autor, data i podpis )

**Artur Michalak**

**17/12/2016**



# KARTA ADRESOWA ZABYTKU NIERUCHOMEGO Nr 74

3. Miejscowość : **Morsko**

4. Adres: **Morsko 36,  
działka nr 703/1**

1. Nazwa

**folwark**

2. Czas powstania

**k. XIX w.**

8. Fotografia albo mapa



5. Przynależność administracyjna

województwo **małopolskie**

powiat **proszowicki**

gmina **Koszyce**

6. Formy ochrony

7. Opracowanie karty adresowej  
( autor, data i podpis )

**Artur Michalak**  
**17/12/2016**





# KARTA ADRESOWA ZABYTKU NIERUCHOMEGO Nr 75

3. Miejscowość : **Morsko**

4. Adres: **Morsko 42, działka nr 252**

1. Nazwa

**dom mieszkalny, drewniany**

2. Czas powstania

**k. XIX w.**

8. Fotografia albo mapa



5. Przynależność administracyjna

województwo **małopolskie**

powiat **proszowicki**

gmina **Koszyce**

6. Formy ochrony

7. Opracowanie karty adresowej  
( autor, data i podpis )

**Artur Michalak**

**17/12/2016**



# KARTA ADRESOWA ZABYTKU NIERUCHOMEGO Nr 76

3. Miejscowość : **Morsko**

4. Adres: **Morsko 67, działka nr 152**

1. Nazwa

**dom mieszkalny, drewniany**

2. Czas powstania

**k. XIX w.**

8. Fotografia albo mapa



5. Przynależność administracyjna

województwo **małopolskie**

powiat **proszowicki**

gmina **Koszyce**

6. Formy ochrony

7. Opracowanie karty adresowej  
( autor, data i podpis )

**Artur Michalak**

**17/12/2016**





# KARTA ADRESOWA ZABYTKU NIERUCHOMEGO Nr 77

1. Nazwa

kapliczka słupowa (1760 r.),  
krzyż żeliwny

2. Czas powstania

1760 r.

8. Fotografia albo mapa



3. Miejscowość : **Witów**

4. Adres: **Witów, dz. 294,  
naprzeciw 67**



5. Przynależność administracyjna

województwo	<b>małopolskie</b>
powiat	<b>proszowicki</b>
gmina	<b>Koszycy</b>

6. Formy ochrony

7. Opracowanie karty adresowej  
( autor, data i podpis )

**Artur Michalak**  
**17/12/2016**





# KARTA ADRESOWA ZABYTKU NIERUCHOMEGO Nr 78

1. Nazwa

**krzyż**

8. Fotografia albo mapa



2. Czas powstania

**XIX w.**



3. Miejscowość : **Morsko**

4. Adres: **Morsko,  
działka nr 271**



5. Przynależność administracyjna

województwo	<b>małopolskie</b>
powiat	<b>proszowicki</b>
gmina	<b>Koszyce</b>

6. Formy ochrony

7. Opracowanie karty adresowej  
( autor, data i podpis )

**Artur Michalak  
17/12/2016**





# KARTA ADRESOWA ZABYTKU NIERUCHOMEGO Nr 79

3. Miejscowość : **Morsko**

4. Adres: **Morsko, działka nr 257/2**

1. Nazwa

**kapliczka słupowa, figura Św. Jana Nepomucena**

2. Czas powstania

**1760 r.**

8. Fotografia albo mapa



*naprzeciw zaznaczonego miejsca*



5. Przynależność administracyjna

województwo **małopolskie**

powiat **proszowicki**

gmina **Koszyce**

6. Formy ochrony

7. Opracowanie karty adresowej  
( autor, data i podpis )

**Artur Michalak**

**17/12/2016**





# KARTA ADRESOWA ZABYTKU NIERUCHOMEGO Nr 80

1. Nazwa

**krzyż**

8. Fotografia albo mapa



2. Czas powstania

**XIX w.**



3. Miejscowość : **Morsko**

4. Adres: **obok Morsko 23, działka nr 292**



5. Przynależność administracyjna

województwo	<b>małopolskie</b>
powiat	<b>proszowski</b>
gmina	<b>Koszyce</b>

6. Formy ochrony

7. Opracowanie karty adresowej  
( autor, data i podpis )

**Artur Michalak**  
**17/12/2016**





# KARTA ADRESOWA ZABYTKU NIERUCHOMEGO Nr 81

3. Miejscowość : **Morsko**

4. Adres: **Morsko, działka nr 703/1**

1. Nazwa

**pozostałość bramy wjazdowej dworskiej**

2. Czas powstania

**XIX w.**

8. Fotografia albo mapa



5. Przynależność administracyjna

województwo	<b>małopolskie</b>
powiat	<b>proszowicki</b>
gmina	<b>Koszyce</b>

6. Formy ochrony

7. Opracowanie karty adresowej  
( autor, data i podpis )

**Artur Michalak**  
**17/12/2016**





# KARTA ADRESOWA ZABYTKU NIERUCHOMEGO Nr 82

3. Miejscowość : **Morsko**

4. Adres: **Morsko, działka nr 703/1**

1. Nazwa

**park ze stawem**

2. Czas powstania

**XIX w.**

8. Fotografia albo mapa



5. Przynależność administracyjna

województwo **małopolskie**

powiat **proszowicki**

gmina **Koszyce**

6. Formy ochrony

**A-1210/M z dnia 09.04.1972 r.-  
dwór skreślony decyzją z dnia  
30.03.2010 r.**

7. Opracowanie karty adresowej  
( autor, data i podpis )

**Artur Michalak**

**17/12/2016**





# KARTA ADRESOWA ZABYTKU NIERUCHOMEGO Nr 83

1. Nazwa

rzędcówka w zespole dworskim

2. Czas powstania

XIX w.

8. Fotografia albo mapa



3. Miejscowość : **Morsko**

4. Adres: **Morsko, działka nr 703/1**



5. Przynależność administracyjna

województwo	<b>małopolskie</b>
powiat	<b>proszowicki</b>
gmina	<b>Koszyce</b>

6. Formy ochrony

7. Opracowanie karty adresowej  
( autor, data i podpis )

**Artur Michalak**  
**17/12/2016**





# KARTA ADRESOWA ZABYTKU NIERUCHOMEGO Nr 84

3. Miejscowość : **Przemyków**

4. Adres: **parafia Przemyków 66, działka nr 344**



1. Nazwa

**zespół kościoła pw. Św. Katarzyny Męczennicy (kościół i wieża)**

2. Czas powstania

**XV w. , XVII w., XIX w.**

8. Fotografia albo mapa



5. Przynależność administracyjna

województwo	<b>małopolskie</b>
powiat	<b>proszowicki</b>
gmina	<b>Koszycy</b>

6. Formy ochrony

**364 z dnia 11/01/1957 r. (A - 986/M)**

7. Opracowanie karty adresowej (autor, data i podpis)

**Artur Michalak  
17/12/2016**







# KARTA ADRESOWA ZABYTKU NIERUCHOMEGO Nr 85

3. Miejscowość : **Przemków**

4. Adres: **Przemków, działka nr 347**

1. Nazwa

**plebania**

2. Czas powstania

**XIX w.**

8. Fotografia albo mapa



5. Przynależność administracyjna

województwo **małopolskie**

powiat **proszowski**

gmina **Koszyce**

6. Formy ochrony

7. Opracowanie karty adresowej  
( autor, data i podpis )

**Artur Michalak**

**17/12/2016**





# KARTA ADRESOWA ZABYTKU NIERUCHOMEGO Nr 86

3. Miejscowość : **Przemków**

4. Adres: **Przemków 65,  
działka nr 344**

1. Nazwa

**wikarówka**

2. Czas powstania

**k. XIX w.**

8. Fotografia albo mapa



5. Przynależność administracyjna

województwo	<b>małopolskie</b>
powiat	<b>proszowicki</b>
gmina	<b>Koszyce</b>

6. Formy ochrony

7. Opracowanie karty adresowej  
( autor, data i podpis )

**Artur Michalak**  
**17/12/2016**





# KARTA ADRESOWA ZABYTKU NIERUCHOMEGO Nr 87

1. Nazwa

kapliczka

2. Czas powstania

1904 r.

8. Fotografia albo mapa



3. Miejscowość : **Przemysłów**

4. Adres: **Przemysłów, działka nr 344**



5. Przynależność administracyjna

województwo	małopolskie
powiat	proszowicki
gmina	Koszyce

6. Formy ochrony

7. Opracowanie karty adresowej  
( autor, data i podpis )

**Artur Michalak, 17/12/2016**





# KARTA ADRESOWA ZABYTKU NIERUCHOMEGO Nr 88

3. Miejscowość : **Przemyków**

4. Adres: **Przemyków, działka nr 460**

1. Nazwa

**Cmentarz, nagrobki z XIX w. i przełomu XIX/XX w.**

2. Czas powstania

**XIX w.**

8. Fotografia albo mapa



5. Przynależność administracyjna

województwo **małopolskie**

powiat **proszowicki**

gmina **Koszyce**

6. Formy ochrony

7. Opracowanie karty adresowej  
( autor, data i podpis )

**Artur Michalak**

**17/12/2016**





# KARTA ADRESOWA ZABYTKU NIERUCHOMEGO Nr 89

3. Miejscowość : **Przemków**

4. Adres: **Przemków 35,  
działka nr 279**

1. Nazwa

**dwór**

2. Czas powstania

**k. XIX w.**

8. Fotografia albo mapa



5. Przynależność administracyjna

województwo	<b>małopolskie</b>
powiat	<b>proszowski</b>
gmina	<b>Koszyce</b>

6. Formy ochrony

7. Opracowanie karty adresowej  
( autor, data i podpis )

**Artur Michalak  
17/12/2016**





# KARTA ADRESOWA ZABYTKU NIERUCHOMEGO Nr 90

3. Miejscowość : **Przemków**

4. Adres: **Przemków 41,  
działka nr 181**

1. Nazwa

**dom mieszkalny, drewniany**

2. Czas powstania

**k. XIX w.**

8. Fotografia albo mapa



5. Przynależność administracyjna

województwo	<b>małopolskie</b>
-------------	--------------------

powiat	<b>proszowicki</b>
--------	--------------------

gmina	<b>Koszyce</b>
-------	----------------

6. Formy ochrony

7. Opracowanie karty adresowej  
( autor, data i podpis )

**Artur Michalak**

**17/12/2016**





# KARTA ADRESOWA ZABYTKU NIERUCHOMEGO Nr 91

3. Miejscowość : **Przemków**

4. Adres: **Przemków 48,  
działka nr 288, 290**

1. Nazwa

**dom mieszkalny, murowany z cegły**

2. Czas powstania

**k. XIX w.**

8. Fotografia albo mapa



5. Przynależność administracyjna

województwo	<b>małopolskie</b>
powiat	<b>proszowicki</b>
gmina	<b>Koszyce</b>

6. Formy ochrony

7. Opracowanie karty adresowej  
( autor, data i podpis )

**Artur Michalak  
17/12/2016**



# KARTA ADRESOWA ZABYTKU NIERUCHOMEGO Nr 92

3. Miejscowość : **Przemyków**

4. Adres: **Przemyków 52,  
działka nr 188**

1. Nazwa

**dom mieszkalny, drewniany**

2. Czas powstania

**k. XIX w.**

8. Fotografia albo mapa

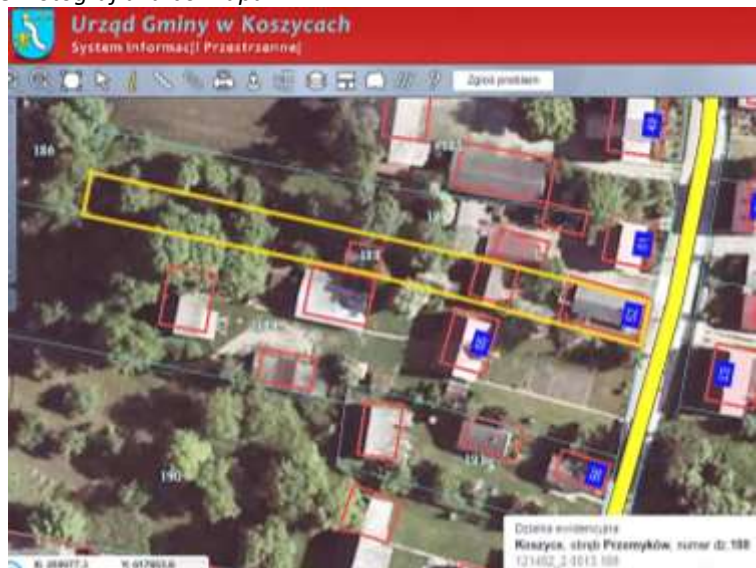

5. Przynależność administracyjna

województwo	<b>małopolskie</b>
powiat	<b>proszowicki</b>
gmina	<b>Koszyce</b>

6. Formy ochrony

7. Opracowanie karty adresowej  
( autor, data i podpis )

**Artur Michalak**  
**17/12/2016**





# KARTA ADRESOWA ZABYTKU NIERUCHOMEGO Nr 93

3. Miejscowość : **Przemków**

4. Adres: **Przemków 61,  
działka nr 198**

1. Nazwa

**dom mieszkalny, murowany**

2. Czas powstania

**k. XIX w.**

8. Fotografia albo mapa



5. Przynależność administracyjna

województwo	<b>małopolskie</b>
powiat	<b>proszowicki</b>
gmina	<b>Koszyce</b>

6. Formy ochrony

7. Opracowanie karty adresowej  
( autor, data i podpis )

**Artur Michalak  
17/12/2016**



# KARTA ADRESOWA ZABYTKU NIERUCHOMEGO Nr 94

3. Miejscowość : **Przemków**

4. Adres: **Przemków 63,  
działka nr 201**

1. Nazwa

**budynek gospodarczy**

2. Czas powstania

**k. XIX w.**

8. Fotografia albo mapa



5. Przynależność administracyjna

województwo	<b>małopolskie</b>
powiat	<b>proszowicki</b>
gmina	<b>Koszyce</b>

6. Formy ochrony

7. Opracowanie karty adresowej  
( autor, data i podpis )

**Artur Michalak  
17/12/2016**





# KARTA ADRESOWA ZABYTKU NIERUCHOMEGO Nr 95

3. Miejscowość : **Przemków**

4. Adres: **Przemków 67,  
działka nr 221**

1. Nazwa

**dom mieszkalny**

2. Czas powstania

**k. XIX w.**

8. Fotografia albo mapa



5. Przynależność administracyjna

województwo **małopolskie**

powiat **proszowicki**

gmina **Koszyce**

6. Formy ochrony

7. Opracowanie karty adresowej  
( autor, data i podpis )

**Artur Michalak**

**17/12/2016**



# KARTA ADRESOWA ZABYTKU NIERUCHOMEGO Nr 96

3. Miejscowość : **Przemków**

4. Adres: **Przemków 68,  
działka nr 219**

1. Nazwa

**dom mieszkalny, drewniany**

2. Czas powstania

**k. XIX w.**

8. Fotografia albo mapa



5. Przynależność administracyjna

województwo	<b>małopolskie</b>
powiat	<b>proszowicki</b>
gmina	<b>Koszyce</b>

6. Formy ochrony

7. Opracowanie karty adresowej  
( autor, data i podpis )

**Artur Michalak  
17/12/2016**





# KARTA ADRESOWA ZABYTKU NIERUCHOMEGO Nr 97

3. Miejscowość : **Przemków**

4. Adres: **Przemków 133,  
działka nr 542**

1. Nazwa

**dom mieszkalny, murowany z cegły**

2. Czas powstania

**k. XIX w.**

8. Fotografia albo mapa



5. Przynależność administracyjna

województwo	<b>małopolskie</b>
powiat	<b>proszowicki</b>
gmina	<b>Koszyce</b>

6. Formy ochrony

7. Opracowanie karty adresowej  
( autor, data i podpis )

**Artur Michalak  
17/12/2016**



# KARTA ADRESOWA ZABYTKU NIERUCHOMEGO Nr 98

1. Nazwa

zespół kościoła Narodzenia NMP

2. Czas powstania

XVI w., XVIII w.

8. Fotografia albo mapa



3. Miejscowość : **Rachwałowice**

4. Adres: **Rachwałowice 64, działka nr 284**



5. Przynależność administracyjna

województwo	małopolskie
powiat	proszowski
gmina	Koszyce

6. Formy ochrony

**859 z dnia 30/09/1959 r.  
( A - 994/M)**

7. Opracowanie karty adresowej  
( autor, data i podpis )

**Artur Michalak  
17/12/2016**







# KARTA ADRESOWA ZABYTKU NIERUCHOMEGO Nr 99

3. Miejscowość : **Rachwałowice**

4. Adres: **przy bramie wejściowej do kościoła, działka nr 284**

1. Nazwa

**kapliczka Św. Jana Nepomucena**

2. Czas powstania

**XIX w.**

8. Fotografia albo mapa



5. Przynależność administracyjna

województwo **małopolskie**

powiat **proszowicki**

gmina **Koszyce**

6. Formy ochrony

7. Opracowanie karty adresowej  
( autor, data i podpis )

**Artur Michalak**

**17/12/2016**





# KARTA ADRESOWA ZABYTKU NIERUCHOMEGO Nr 100

3. Miejscowość : **Rachwałowice**

1. Nazwa

**zabudowania plebańskie**

2. Czas powstania

**XIX w., p. XX w.**

4. Adres: **Rachwałowice,  
działka nr 283**

8. Fotografia albo mapa



5. Przynależność administracyjna

województwo **małopolskie**

powiat **proszowicki**

gmina **Koszyce**

6. Formy ochrony

7. Opracowanie karty adresowej  
( autor, data i podpis )

**Artur Michalak**

**17/12/2016**





# KARTA ADRESOWA ZABYTKU NIERUCHOMEGO Nr 101

3. Miejscowość : **Rachwałowice**

4. Adres: **naprzeciw Rachwałowice  
14, działka nr 433**

1. Nazwa

**krzyż**

2. Czas powstania

**XIX w.**

8. Fotografia albo mapa



5. Przynależność administracyjna

województwo	<b>małopolskie</b>
powiat	<b>proszowicki</b>
gmina	<b>Koszyce</b>

6. Formy ochrony

7. Opracowanie karty adresowej  
( autor, data i podpis )

**Artur Michalak**  
**17/12/2016**



# KARTA ADRESOWA ZABYTKU NIERUCHOMEGO Nr 102

3. Miejscowość : **Rachwałowice**

4. Adres: **Rachwałowice,  
działka nr 203, 204, 206**

1. Nazwa

**park dworski**

2. Czas powstania

**XIX w.**

8. Fotografia albo mapa



dz. 203 i sąsiednie 204, 206



5. Przynależność administracyjna

województwo	<b>małopolskie</b>
powiat	<b>proszowicki</b>
gmina	<b>Koszyce</b>

6. Formy ochrony

**859 z dnia 30/09/1959 r.  
( A - 995/M)**

7. Opracowanie karty adresowej  
( autor, data i podpis )

**Artur Michalak  
17/12/2016**





# KARTA ADRESOWA ZABYTKU NIERUCHOMEGO Nr 103

3. Miejscowość : **Rachwałowice**

4. Adres: **Rachwałowice,  
działka nr 269**

1. Nazwa

**Cmentarz tzw. Stara część cmentarza, drzewostan,  
brama cmentarna, nagrobki z XIX w. i przełomu  
XIX/XX w.**

2. Czas powstania

**XIX w.**

8. Fotografia albo mapa



5. Przynależność administracyjna

województwo	<b>małopolskie</b>
powiat	<b>proszowicki</b>
gmina	<b>Koszyce</b>

6. Formy ochrony

7. Opracowanie karty adresowej  
( autor, data i podpis )

**Artur Michalak  
17/12/2016**



# KARTA ADRESOWA ZABYTKU NIERUCHOMEGO Nr 104

3. Miejscowość : **Rachwałowice**

4. Adres: **Rachwałowice,  
działka nr 202**

1. Nazwa

**Gorzelnia – historyczna funkcja obiektu**

2. Czas powstania

**1911 r.**

8. Fotografia albo mapa



5. Przynależność administracyjna

województwo	<b>małopolskie</b>
-------------	--------------------

powiat	<b>proszowicki</b>
--------	--------------------

gmina	<b>Koszyce</b>
-------	----------------

6. Formy ochrony

7. Opracowanie karty adresowej  
( autor, data i podpis )

**Artur Michalak**

**17/12/2016**





# KARTA ADRESOWA ZABYTKU NIERUCHOMEGO Nr 105

3. Miejscowość : **Rachwałowice**

4. Adres: **Rachwałowice 22, działka nr 44/1**

1. Nazwa

**dom mieszkalny, drewniany**

2. Czas powstania

**p. XX w.**

8. Fotografia albo mapa



5. Przynależność administracyjna

województwo **małopolskie**

powiat **proszowski**

gmina **Koszyce**

6. Formy ochrony

7. Opracowanie karty adresowej  
( autor, data i podpis )

**Artur Michalak**

**17/12/2016**



# KARTA ADRESOWA ZABYTKU NIERUCHOMEGO Nr 106

3. Miejscowość : **Rachwałowice**

4. Adres: **Rachwałowice 23,  
działka nr 672/1**

1. Nazwa

**dom mieszkalny, drewniany**

2. Czas powstania

**lata 40 - te XX w.**

8. Fotografia albo mapa



5. Przynależność administracyjna

województwo	<b>małopolskie</b>
powiat	<b>proszowicki</b>
gmina	<b>Koszyce</b>

6. Formy ochrony

7. Opracowanie karty adresowej  
( autor, data i podpis )

**Artur Michalak  
17/12/2016**





# KARTA ADRESOWA ZABYTKU NIERUCHOMEGO Nr 107

3. Miejscowość : **Rachwałowice**

4. Adres: **Rachwałowice 30,  
działka nr 420**

1. Nazwa

**dom mieszkalny, drewniany**

2. Czas powstania

**p. XX w.**

8. Fotografia albo mapa



5. Przynależność administracyjna

województwo **małopolskie**

powiat **proszowski**

gmina **Koszyce**

6. Formy ochrony

7. Opracowanie karty adresowej  
( autor, data i podpis )

**Artur Michalak**

**17/12/2016**





# KARTA ADRESOWA ZABYTKU NIERUCHOMEGO Nr 108

3. Miejscowość : **Rachwałowice**

4. Adres: **Rachwałowice 37,  
działka nr 313**

1. Nazwa

**dom mieszkalny, drewniany**

2. Czas powstania

**p. XX w.**

8. Fotografia albo mapa



5. Przynależność administracyjna

województwo **małopolskie**

powiat **proszowicki**

gmina **Koszyce**

6. Formy ochrony

7. Opracowanie karty adresowej  
( autor, data i podpis )

**Artur Michalak**

**17/12/2016**





# KARTA ADRESOWA ZABYTKU NIERUCHOMEGO Nr 109

3. Miejscowość : **Sokołowice**

4. Adres: **naprzeciw Sokołowice 35, działka nr 166**

1. Nazwa

**kapliczka, figura Matki Boskiej**

2. Czas powstania

**1760 r.**

8. Fotografia albo mapa



5. Przynależność administracyjna

województwo	<b>małopolskie</b>
powiat	<b>proszowicki</b>
gmina	<b>Koszyce</b>

6. Formy ochrony

**Uchwała Rady Gminy Koszyce nr XI/129/04 ( Dz. U. W. M. z 2004 r. nr 92 poz.1257)**

7. Opracowanie karty adresowej ( autor, data i podpis )

**Artur Michalak  
17/12/2016**





# KARTA ADRESOWA ZABYTKU NIERUCHOMEGO Nr 110

1. Nazwa

kapliczka, figura Matki Boskiej

2. Czas powstania

1930 r.

8. Fotografia albo mapa



3. Miejscowość : **Sokołowice**

4. Adres: **obok Sokołowice 18, działka nr 84**



5. Przynależność administracyjna

województwo **małopolskie**

powiat **proszowski**

gmina **Koszyce**

6. Formy ochrony

**Uchwała Rady Gminy Koszyce nr XI/129/04 ( Dz. U. W. M. z 2004 r. nr 92 poz.1257)**

7. Opracowanie karty adresowej  
( autor, data i podpis )

**Artur Michalak**

**17/12/2016**





# KARTA ADRESOWA ZABYTKU NIERUCHOMEGO Nr 111

3. Miejscowość : **Sokołowice**

4. Adres: **Sokołowice 15,  
działka nr 78/1**

1. Nazwa

**dom mieszkalny, drewniany**

2. Czas powstania

**p. XX w.**

8. Fotografia albo mapa



5. Przynależność administracyjna

województwo	<b>małopolskie</b>
powiat	<b>proszowicki</b>
gmina	<b>Koszyce</b>

6. Formy ochrony

**Uchwała Rady Gminy Koszyce nr  
XI/129/04 ( Dz. U. W. M. z 2004 r.  
nr 92 poz.1257)**

7. Opracowanie karty adresowej  
( autor, data i podpis )

**Artur Michalak  
17/12/2016**



# KARTA ADRESOWA ZABYTKU NIERUCHOMEGO Nr 112

3. Miejscowość : **Sokołowice**

4. Adres: **Sokołowice 62,  
działka nr 370/1**

1. Nazwa

**dom mieszkalny, murowany z cegły**

2. Czas powstania

**p. XX w.**

8. Fotografia albo mapa



5. Przynależność administracyjna

województwo	<b>małopolskie</b>
powiat	<b>proszowicki</b>
gmina	<b>Koszyce</b>

6. Formy ochrony

**Uchwała Rady Gminy Koszyce nr  
XI/129/04 ( Dz. U. W. M. z 2004 r.  
nr 92 poz.1257)**

7. Opracowanie karty adresowej  
( autor, data i podpis )

**Artur Michalak  
17/12/2016**





# KARTA ADRESOWA ZABYTKU NIERUCHOMEGO Nr 113

3. Miejscowość : **Sokołowice**

4. Adres: **Sokołowice 67,  
działka nr 361**

1. Nazwa

**dom mieszkalny, murowany z cegły**

2. Czas powstania

**p. XX w.**

8. Fotografia albo mapa



5. Przynależność administracyjna

województwo	<b>małopolskie</b>
powiat	<b>proszowicki</b>
gmina	<b>Koszyce</b>

6. Formy ochrony

**Uchwała Rady Gminy Koszyce nr XI/129/04 ( Dz. U. W. M. z 2004 r. nr 92 poz.1257)**

7. Opracowanie karty adresowej  
( autor, data i podpis )

**Artur Michalak  
17/12/2016**



# KARTA ADRESOWA ZABYTKU NIERUCHOMEGO Nr 114

3. Miejscowość : **Witów**

4. Adres: **Witów 19, działka nr 276**

1. Nazwa

**budynek gospodarczy, murowany z cegły**

2. Czas powstania

**p. XX w.**

8. Fotografia albo mapa



5. Przynależność administracyjna

województwo	<b>małopolskie</b>
powiat	<b>proszowicki</b>
gmina	<b>Koszyce</b>

6. Formy ochrony

7. Opracowanie karty adresowej  
( autor, data i podpis )

**Artur Michalak**  
**17/12/2016**





# KARTA ADRESOWA ZABYTKU NIERUCHOMEGO Nr 115

3. Miejscowość : **Witów**

4. Adres: **Witów 83, działka nr 225/5**

1. Nazwa

**dom mieszkalny, drewniany**

2. Czas powstania

**p. XX w.**

8. Fotografia albo mapa



5. Przynależność administracyjna

województwo **małopolskie**

powiat **proszowicki**

gmina **Koszyce**

6. Formy ochrony

7. Opracowanie karty adresowej  
( autor, data i podpis )

**Artur Michalak**

**17/12/2016**



# KARTA ADRESOWA ZABYTKU NIERUCHOMEGO Nr 116

3. Miejscowość : **Witów**

4. Adres: **Witów, działka nr 309**

1. Nazwa

**Cmentarz, filary bramy cmentarnej, nagrobki z XIX w. i przełomu XIX/XX w.**

2. Czas powstania

**XIX w.**

8. Fotografia albo mapa



5. Przynależność administracyjna

województwo	<b>małopolskie</b>
powiat	<b>proszowicki</b>
gmina	<b>Koszyce</b>

6. Formy ochrony

7. Opracowanie karty adresowej  
( autor, data i podpis )

**Artur Michalak**  
**17/12/2016**





# KARTA ADRESOWA ZABYTKU NIERUCHOMEGO Nr 117

3. Miejscowość : **Witów**

4. Adres: **Witów 69, działka nr 270/6**

1. Nazwa

**dwór**

2. Czas powstania

**XIX w.**

8. Fotografia albo mapa



5. Przynależność administracyjna

województwo	<b>małopolskie</b>
powiat	<b>proszowski</b>
gmina	<b>Koszyce</b>

6. Formy ochrony

7. Opracowanie karty adresowej ( autor, data i podpis )

**Artur Michalak**  
**17/12/2016**



# KARTA ADRESOWA ZABYTKU NIERUCHOMEGO Nr 118

1. Nazwa

kościół pw. Św. Trójcy

2. Czas powstania

XV w.

8. Fotografia albo mapa



3. Miejscowość : **Witów**

4. Adres: **Witów 68, działka nr 278**



5. Przynależność administracyjna

województwo	<b>małopolskie</b>
powiat	<b>proszowicki</b>
gmina	<b>Koszyce</b>

6. Formy ochrony

**A - 238/M z dnia 08/01/1957 r.  
( A - 1096/M)**

7. Opracowanie karty adresowej  
( autor, data i podpis )

**Artur Michalak  
17/12/2016**





# KARTA ADRESOWA ZABYTKU NIERUCHOMEGO Nr 119

3. Miejscowość : **Włostowice**

4. Adres: **Włostowice 12,  
działka nr 622/5**

1. Nazwa

**dom mieszkalny, drewniany**

2. Czas powstania

**p. XX w.**

8. Fotografia albo mapa



5. Przynależność administracyjna

województwo **małopolskie**

powiat **proszowski**

gmina **Koszyce**

6. Formy ochrony

**Uchwała Rady Gminy Koszyce nr  
XI/129/04 ( Dz. U. W. M. z 2004 r.  
nr 92 poz.1257)**

7. Opracowanie karty adresowej  
( autor, data i podpis )

**Artur Michalak  
17/12/2016**



# KARTA ADRESOWA ZABYTKU NIERUCHOMEGO Nr 120

3. Miejscowość : **Włostowice**

4. Adres: **Włostowice 14,  
działka nr 620/12**

1. Nazwa

**dom mieszkalny, drewniany**

2. Czas powstania

**p. XX w.**

8. Fotografia albo mapa



5. Przynależność administracyjna

województwo	<b>małopolskie</b>
powiat	<b>proszowicki</b>
gmina	<b>Koszyce</b>

6. Formy ochrony

**Uchwała Rady Gminy Koszyce nr XI/129/04 ( Dz. U. W. M. z 2004 r. nr 92 poz.1257)**

7. Opracowanie karty adresowej  
( autor, data i podpis )

**Artur Michalak  
17/12/2016**





# KARTA ADRESOWA ZABYTKU NIERUCHOMEGO Nr 121

3. Miejscowość : **Włostowice**

4. Adres: **Włostowice 84,  
działka nr 171**

1. Nazwa

**dom mieszkalny, drewniany**

2. Czas powstania

**p. XX w.**

8. Fotografia albo mapa



5. Przynależność administracyjna

województwo **małopolskie**

powiat **proszowicki**

gmina **Koszyce**

6. Formy ochrony

**Uchwała Rady Gminy Koszyce nr XI/129/04 ( Dz. U. W. M. z 2004 r. nr 92 poz.1257)**

7. Opracowanie karty adresowej  
( autor, data i podpis )

**Artur Michalak**

**17/12/2016**



# KARTA ADRESOWA ZABYTKU NIERUCHOMEGO Nr 122

1. Nazwa

kapliczka

2. Czas powstania

XIX w.

8. Fotografia albo mapa



3. Miejscowość : **Zagaje Książnickie**

4. Adres: **obok Zagaje Książnickie 62, działka nr 92**



5. Przynależność administracyjna

województwo	<b>małopolskie</b>
powiat	<b>proszowicki</b>
gmina	<b>Koszyce</b>

6. Formy ochrony

7. Opracowanie karty adresowej  
( autor, data i podpis )

**Artur Michalak**  
**17/12/2016**





# KARTA ADRESOWA ZABYTKU NIERUCHOMEGO Nr 123

3. Miejscowość : **Zagaje Książnickie**

4. Adres: **obok Zagaje Książnickie 56, działka nr 811**

1. Nazwa

**kapliczka**

2. Czas powstania

**1946 r.**

8. Fotografia albo mapa



5. Przynależność administracyjna

województwo	<b>małopolskie</b>
powiat	<b>proszowski</b>
gmina	<b>Koszyce</b>

6. Formy ochrony

7. Opracowanie karty adresowej  
( autor, data i podpis )

**Artur Michalak**  
**17/12/2016**



# KARTA ADRESOWA ZABYTKU NIERUCHOMEGO Nr 124

3. Miejscowość : **Włostowice**

4. Adres: **Włostowice 22, działka nr 452/4**

1. Nazwa

**dwór**

2. Czas powstania

**XIX w.**

8. Fotografia albo mapa



5. Przynależność administracyjna

województwo	<b>małopolskie</b>
powiat	<b>proszowski</b>
gmina	<b>Koszyce</b>

6. Formy ochrony

**A-126/M z dnia 16.12.2007 r**

7. Opracowanie karty adresowej  
( autor, data i podpis )

**Artur Michalak**  
**17/12/2016**







# KARTA ADRESOWA ZABYTKU NIERUCHOMEGO Nr 125

3. Miejscowość : **Włostowice**

4. Adres: **Włostowice,  
działka nr 800, 800/1, 801/12**

1. Nazwa

**park dworski**

2. Czas powstania

**XIX w.**

8. Fotografia albo mapa



dz. 801/12 i sąsiednie 800 i 801/1



5. Przynależność administracyjna

województwo	<b>małopolskie</b>
powiat	<b>proszowicki</b>
gmina	<b>Koszyce</b>

6. Formy ochrony

**A-126/M z dnia 30.09.1959 r**

7. Opracowanie karty adresowej  
( autor, data i podpis )

**Artur Michalak  
17/12/2016**





# KARTA ADRESOWA ZABYTKU NIERUCHOMEGO Nr 126

1. Nazwa

kapliczka

2. Czas powstania

p. XX w.

8. Fotografia albo mapa



3. Miejscowość : **Włostowice**

4. Adres: obok **Włostowice 21**,  
działka nr 606/2



5. Przynależność administracyjna

województwo **małopolskie**

powiat **proszowski**

gmina **Koszyce**

6. Formy ochrony

7. Opracowanie karty adresowej  
( autor, data i podpis )

**Artur Michalak**

**17/12/2016**





# KARTA ADRESOWA ZABYTKU NIERUCHOMEGO Nr 127

3. Miejscowość : **Przemków**  
dz.151, obok nr 32

4. Adres:



1. Nazwa

kapliczka słupowa

2. Czas powstania

p.XIX w.

8. Fotografia albo mapa



5. Przynależność administracyjna

województwo	<b>małopolskie</b>
powiat	<b>proszowicki</b>
gmina	<b>Koszyce</b>

6. Formy ochrony

7. Opracowanie karty adresowej  
( autor, data i podpis )

**Artur Michalak**  
**17/12/2016**





# KARTA ADRESOWA ZABYTKU NIERUCHOMEGO Nr 128

3. Miejscowość : *Książnice Małe, dz.204*

1. Nazwa

**kapliczka**

2. Czas powstania

**XIX w.**

8. Fotografia albo mapa



4. Adres: przy drodze

5. Przynależność administracyjna

województwo	<b>małopolskie</b>
powiat	<b>proszowicki</b>
gmina	<b>Koszyce</b>

6. Formy ochrony

7. Opracowanie karty adresowej  
( autor, data i podpis )

**Artur Michalak, 17/12/2016**





