PROCOM
bezpieczna droga do celu
www.procom.eu.com
tel. 509-661-346

MIEJSCE ROBÓT
OZNAKOWANIE
Skala 1:500
ETAP 1

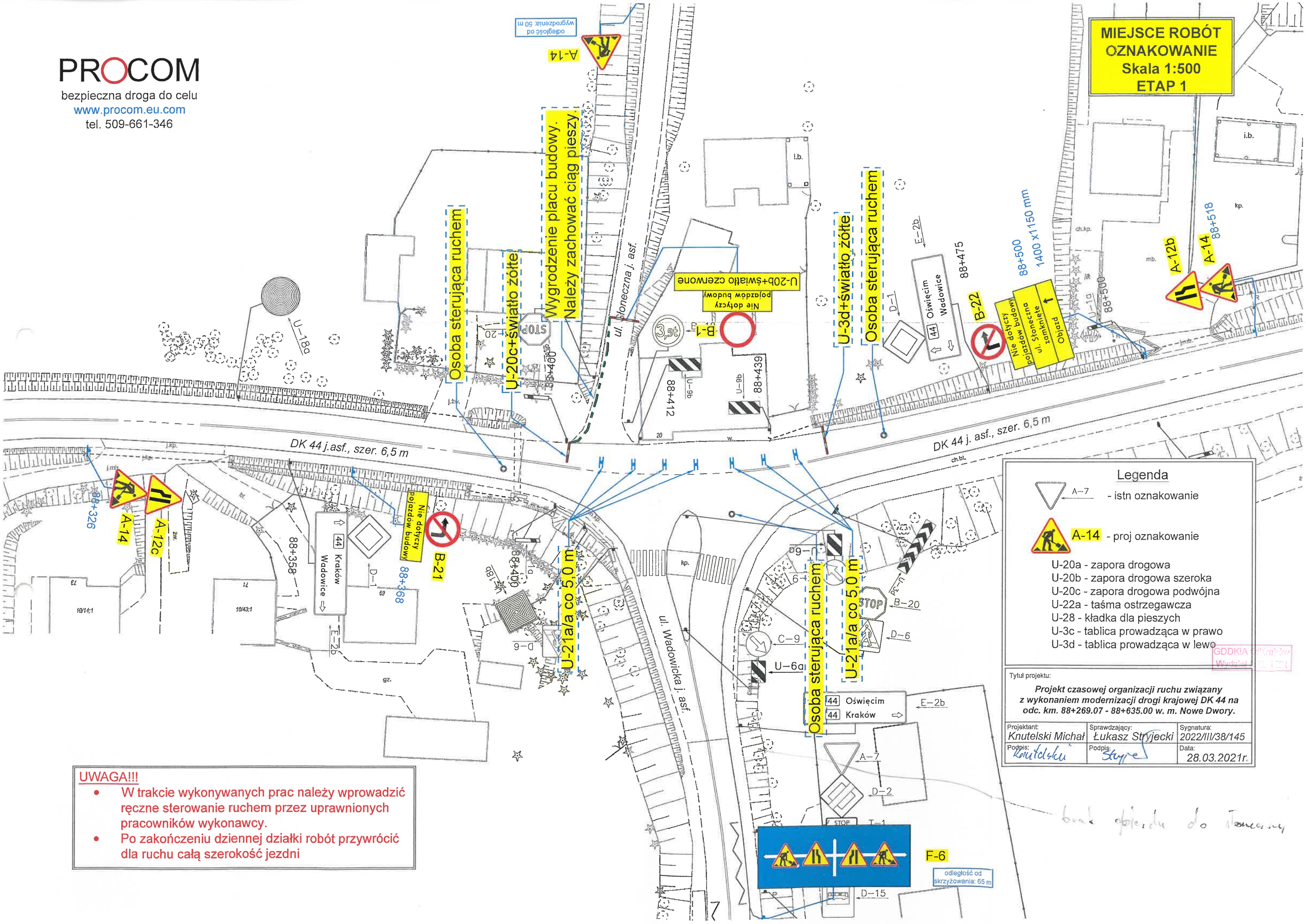

Legenda

A-7 - istn oznakowanie

A-14 - proj oznakowanie

U-20a - zapora drogowa
U-20b - zapora drogowa szeroka
U-20c - zapora drogowa podwójna
U-22a - taśma ostrzegawcza
U-28 - kładka dla pieszych
U-3c - tablica prowadząca w prawo
U-3d - tablica prowadząca w lewo

GDDKiA Kraków Wydział

Tytuł projektu:

Projekt czasowej organizacji ruchu związany z wykonaniem modernizacji drogi krajowej DK 44 na odc. km. 88+269.07 - 88+635.00 w. m. Nowe Dwory.

Projektant:	Sprawdzający:	Sygnatura:
Knutelski Michał	Łukasz Stryjecki	2022/III/38/145
Podpis:	Podpis:	Data:
		28.03.2021r.

UWAGA!!!

- W trakcie wykonywanych prac należy wprowadzić ręczne sterowanie ruchem przez uprawnionych pracowników wykonawcy.
- Po zakończeniu dziennej działki robót przywrócić dla ruchu całą szerokość jezdni

brak objazdu do Tomaszowy